



RESOLUCIÓN PRESIDENCIAL N° 021-2023-UNACH

Chota, 01 de febrero de 2023

VISTO:

Carta N° 053-2023-UNACH/OGC, de fecha 26 de enero de 2023; Informe N° 02-2023-NOHB/UNACH, de fecha 27 de enero de 2023; Informe N° 18-2023/UNACH/DGA/UEI-RMB, de fecha 30 de enero de 2023; Carta N° 018-2023-UNACH/DGA, de fecha 01 de febrero de 2023; y,

CONSIDERANDO:

Que, de conformidad con el artículo 18° de la Constitución Política del Perú, *La universidad es la comunidad de profesores, alumnos y graduados. (...). Cada universidad es autónoma en su régimen normativo, de gobierno, académico, administrativo y económico. Las universidades se rigen por sus propios estatutos en el marco de la Constitución y de las leyes.*

Que, la Ley Universitaria, Ley N° 30220, en su artículo 8° establece que, *el Estado reconoce la autonomía universitaria. La autonomía inherente a las universidades se ejerce de conformidad con lo establecido en la Constitución, la presente ley y demás normas aplicables. Esta autonomía se manifiesta en los siguientes regímenes 8.4) administrativo, implica la potestad autodeterminativa para establecer los principios, técnicas y prácticas de sistemas de gestión, tendientes a facilitar la consecución de los fines de la institución Universitaria, incluyendo las de organización y administración del escalafón de su personal docente y administrativo.*

Que, la Ley del Procedimiento Administrativo General, Ley N° 27444, en el artículo IV del Título Preliminar establece que son principios del procedimiento administrativo, *Principio de legalidad. - Las autoridades administrativas deben actuar con respeto a la Constitución, la ley y al derecho, dentro de las facultades que les estén atribuidas y de acuerdo con los fines para los cuales les fueron conferidas.* Lo que significa que la actuación de las autoridades de las entidades de la administración pública, como la Universidad Nacional Autónoma de Chota, deben restringir su accionar a lo estrictamente estipulado en las facultades y funciones conferidas en la Constitución, la ley y las normas administrativas.

Que, mediante Carta N° 053-2023-UNACH/OGC, de fecha 26 de enero de 2023, la jefa de la Oficina de Gestión de la Calidad, indica que el Plan de Mantenimiento de la Infraestructura y Equipamiento del Campus Universitario de Colpa Huacarís 2023, debe ser aprobado mediante acto resolutorio para que cumpla con la legalidad que el caso amerita.

Que, mediante Informe N° 02-2023-NOHB/UNACH, de fecha 27 de enero de 2023, el Especialista en Infraestructura, presenta el Plan de Mantenimiento de la Infraestructura y Equipamiento del Campus Colpa Huacarís 2023, para su revisión y aprobación correspondiente, avalado por el jefe de la unidad ejecutora de inversiones mediante Informe N° 18-2023/UNACH/DGA/UEI-RMB, de fecha 30 de enero de 2023.

Que, los objetivos del presente plan son: Optimizar la disponibilidad de los equipos, la seguridad, la integridad ambiental, la eficiencia energética y calidad de nuestros servicios al mínimo costo. Preservar las funciones de los activos físicos para evitar, eliminar o minimizar las consecuencias que puedan generar las fallas en ellos. Tener disponibilidad de información para desarrollar estrategias de mantenimiento adecuadas y con éxito. Proveer las herramientas para ayudar a las personas con la mayor cercanía a los activos a tomar las decisiones correctas y asegurar que estas sean razonables y defendibles.

Que, mediante Carta N° 018-2023-UNACH/DGA, de fecha 01 de febrero de 2023, el director de la Dirección General de Administración, solicita la aprobación del Plan de Mantenimiento de la Infraestructura y Equipamiento del Campus Universitario Colpa Huacarís 2023-UNACH.

Que, estando a las consideraciones expuestas, resulta procedente aprobar el Plan de Mantenimiento de la Infraestructura y Equipamiento del Campus Universitario Colpa Huacarís 2023-UNACH, debiendo emitirse el acto resolutorio correspondiente.





Que, de conformidad con el artículo 62° de la Ley Universitaria N° 30220 y el artículo 24° del Estatuto de la Universidad Nacional Autónoma de Chota.

SE RESUELVE:

ARTÍCULO PRIMERO: APROBAR el Plan de Mantenimiento de la Infraestructura y Equipamiento del Campus Universitario Colpa Huacarís 2023-UNACH, el mismo que se adjunta y forma parte de la presente resolución.

ARTÍCULO SEGUNDO: ENCARGAR a la Dirección General de Administración disponer las acciones necesarias para el cumplimiento de la presente Resolución.

ARTÍCULO TERCERO: DEJAR SIN EFECTO todo acto administrativo que se opongan a la presente Resolución

REGÍSTRESE, COMUNÍQUESE, CÚMPLASE Y ARCHÍVESE.



Dr. Sebastián Bustamante Edquén
PRESIDENTE



Abg. Arnulfo Bustamante Mejía
SECRETARIO GENERAL

C.c.
Administración
Infraestructura
Gestión de la Calidad
Archivo

**UNIVERSIDAD NACIONAL
AUTÓNOMA DE CHOTA**



**"PLAN DE MANTENIMIENTO DE LA
INFRAESTRUCTURA Y EQUIPAMIENTO DEL
CAMPUS UNIVERSITARIO COLPA HUACARIS
2023"**

ENERO DE 2023



PLAN DE MANTENIMIENTO DE LA INFRAESTRUCTURA Y EQUIPAMIENTO DEL CAMPUS

UNIVERSITARIO COLPA HUACARIS 2023.

I. INTRODUCCIÓN

En el país se está impulsando la reforma de Sector Educación siendo uno de sus objetivos el de mejorar los servicios que recibe la población. Un elemento importante de la reforma es garantizar la calidad de los servicios, para lo cual las Universidades deben tener la Infraestructura y equipamiento en adecuadas condiciones de operatividad. Por ello la SUNEDU declara de interés público el Mantenimiento de la Infraestructura y el Equipamiento en las Universidades públicas y privadas a nivel nacional, destinado a mejorar la calidad del servicio educación.

El mantenimiento preventivo es una tarea de vital importancia dentro de las organizaciones. En ellas, se dispone de equipos e infraestructura necesarios para ofrecer un servicio de calidad a los diversos grupos de interés con los cuales las organizaciones mantienen interacción. Lo anterior, implica el uso de una agenda de actividades perfectamente planeadas en las que se incluyan acciones relacionadas al mantenimiento preventivo y uso adecuado de la infraestructura y los equipos.

Las universidades no pueden permanecer al margen de estas acciones, sino que deben asumir el compromiso de ofrecer servicios educativos de calidad con eficacia y oportunidad, manteniendo en todo momento instalaciones y equipos en las mejores condiciones para su uso.

En este sentido, la Universidad Nacional Autónoma de Chota presenta el Plan Multianual de Mantenimiento de la Infraestructura y Equipamiento en el cual, se organizan actividades relacionadas con la prevención de fallas en equipos, mantenimiento a la infraestructura, corrección de problemas menores antes de que provoquen fallas y diversas acciones formativas encaminadas a concientizar a la comunidad universitaria sobre el cuidado y uso de la de la infraestructura y los equipos.

UNIVERSIDAD NACIONAL AUTÓNOMA DE CHOTA

.....
Ing. Nixon O. Herrera Bustamante
ESPECIALISTA - INFRAESTRUCTURA



II. MISIÓN Y VISIÓN

2.1 MISIÓN

El Plan de Mantenimiento, permite a la institución, tener un registro de todos los aspectos que conciernen al mantenimiento de las instalaciones y equipos haciendo una relación detallada de las actividades que necesita un bien y los costos e intervalos de tiempo para optimizar su funcionamiento y facilitar las actividades de la Universidad.

2.2 VISIÓN

Para el 2023 se pretende que el plan de mantenimiento sea un sistema que provea órdenes de trabajo eficaz y que sea un mecanismo de control que actúe sobre el avance de las actividades relacionadas con el mantenimiento.

III. OBJETIVOS

- Optimizar la disponibilidad de los equipos, la seguridad, la integridad ambiental, la eficiencia energética y calidad de nuestros servicios al mínimo costo.
- Preservar las funciones de los activos físicos para evitar, eliminar o minimizar las consecuencias que puedan generar las fallas en ellos.
- Tener disponibilidad de información para desarrollar estrategias de mantenimiento adecuadas y con éxito.
- Proveer las herramientas para ayudar a las personas con la mayor cercanía a los activos a tomar las decisiones correctas y asegurar que estas sean razonables y defendibles.

UNIVERSIDAD NACIONAL AUTÓNOMA DE CHOTA
Planes
Ing. Nixon O. Herrera Bustamante
ESPECIALISTA - INFRAESTRUCTURA



IV. PRINCIPIOS

- 4.1 Disponibilidad: Es el tiempo que se puede esperar que un equipo o bien este disponible para cumplir la función para la cual fue destinado, esto no implica necesariamente que esté funcionando si no que se encuentre en condiciones de funcionar.
- 4.2 Confiabilidad: Es la probabilidad de que un equipo cumpla con una misión específica bajo condiciones de uso determinadas en periodo determinado.
- 4.3 Soportabilidad: Es la cualidad de poder atender una determinada solicitud de mantenimiento en el tiempo de espera fijado y bajo condiciones previstas.
- 4.4 Rentabilidad: Que va asociada a los costos de las actividades las cuales deben ser óptimas de buena calidad brindando la mayor satisfacción a la prestación del servicio.
- 4.5 Mantenibilidad: Es la facilidad para devolver un equipo en condiciones operativas, en un cierto tiempo determinado utilizando los procedimientos prescritos.

V. BASE LEGAL

El marco legal para la Universidad lo constituye la nueva Ley Universitaria-Ley N° 30220 promulgada el 09 de julio del 2014, la cual ha sido tomada en cuenta, según las orientaciones dadas, para la formulación del presente documento técnico.

Asimismo, esta Ley Universitaria dio lugar al nuevo estatuto de la UNACH, constituyendo ambos instrumentos el marco normativo referencial para toda actuación en la Universidad.

Bajo ese marco legal, la UNACH busca adaptarse a un nuevo contexto y a las nuevas exigencias de la sociedad, el país y el mundo.

En este mismo sentido, el nuevo estatuto ha considerado fomentar la mejora continua de la calidad de los programas y servicios educativos que brinda la Universidad.



VI. TIPOS DE MANTENIMIENTO.

6.1 CORRECTIVO

Es el tipo de tarea de mantenimiento de la infraestructura, equipos o componentes averiados las cuales solo se realizan cuando en equipo está parado o fuera de servicio.

6.2 PREVENTIVO

Es el que efectúa ajustes parciales que generalmente es necesario realizar a distintos intervalos de tiempo, para corregir fallas o prevenir daños mayores derivados del desgaste por su tiempo de uso, efectos del clima o la intensidad de su operación. Este se lleva a cabo antes de que el bien deje de desarrollar eficientemente las funciones para los cuales fue diseñado y puede implicar costos significativos al reponer parcialmente el bien. Esta actividad se caracteriza por estar dentro de las asignaciones presupuestales.

6.3 PERIÓDICO

Son las actividades generalmente de menor costo, determinadas en el diseño original de la obra y que tienen por objeto la conservación de la obra física, equipo y maquinaria y se llevan a cabo generalmente a intervalos regulares predeterminados Ejemplo, Pintura, cambio de aceite, limpieza. La ejecución de estas actividades se caracteriza por estar dentro de las asignaciones presupuestales.

6.4 AUTÓNOMO

Es aquel que realiza el usuario del equipo a inspeccionar, limpiar lubricar, ajustar y llevar control de su herramienta de trabajo. Esta persona debe conocer el funcionamiento de su equipo para evitar que ocasione daños.

6.5 REHABILITACIÓN O AMPLIACIÓN

Son las acciones y trabajos que está referido a refaccionar las obras físicas, equipos y maquinaria mejorando su capacidad y funcionamiento original extendiendo su vida útil. La rehabilitación deberá ser característica definitiva (no temporal) y garantizar la explotación normal y efectiva de la obra durante un tiempo prudencial.



Servicios de Mantenimiento	Correctivo	Preventivo	Periódico	Autónomo	Rehabilitación
PLANTA FISICA. Son todas las instalaciones y obras físicas de la Universidad.			Estas actividades tienen por objeto la conservación de la limpieza, pintura y funcionamiento de la planta física		Son las acciones y trabajos que tienden a refaccionar, ampliar y mejorar las obras físicas incrementando su capacidad y funcionamiento original
ELECTRICO. Se encuentra todo lo relacionado con la electricidad, motores, luminarias, postes, etc.	Es el tipo de tarea de mantenimiento a equipos averiados, los cuales solo se realizan cuando el equipo está fuera de servicio.	Es el que efectúa ajustes parciales que generalmente es necesario realizar a distintos intervalos de tiempo, para corregir fallas o prevenir daños mayores derivados del desgaste por su tiempo de uso, efectos del clima o la intensidad de su operación. Este se lleva a cabo antes de que el bien deje de desarrollar Eficientemente de las funciones para las cuales fue diseñado y puede implicar costos significativos al reponer parcialmente el bien. Esta actividad se caracteriza por estar dentro de las asignaciones presupuestales.	Estas actividades son las que tienen por objeto la conservación de la limpieza y funcionamiento.		Son las acciones y trabajos que tienden a refaccionar, ampliar y mejorar las obras físicas incrementando su capacidad y funcionamiento original.
HIDROSANITARIA Tuberías de agua y desagüe, almacenamiento, servicios higiénicos, drenaje pluvial, etc.	Se realizan tareas para la rehabilitación de la infraestructura que no se encuentre prestando servicios en el momento para restablecer su funcionamiento original.	Son las actividades que se realizan para evitar posibles paradas o daños graves.	Estas actividades son las que tienen por objeto la conservación de la infraestructura, se efectúa limpieza lubricación y reparación de equipos.		Son las acciones tendientes a refaccionar, ampliar y mejorar la infraestructura, su capacidad y funcionamiento

El campus N° 02 de la Universidad se deben mantener en óptimas condiciones. Este plan de mantenimiento incluye el aspecto preventivo, así como el correctivo, por lo que se integran políticas, procedimientos y presupuestos para su debida ejecución.

Dirección: Jr. José Osoros N° 418- Jr. 27 noviembre N° 768

UNIVERSIDAD NACIONAL AUTÓNOMA DE CHOTA

 Ing. Nixon O. Herrera Bustamante
 ESPECIALISTA - INFRAESTRUCTURA



VII. POLÍTICAS

Este plan es de observación obligatoria para el Campus N° 02 de la Universidad. El presente plan se llevará a cabo de la siguiente forma:

- ❖ Mantenimiento preventivo de las instalaciones físicas
- ❖ Mantenimiento correctivo de las instalaciones físicas

Todas las áreas de la universidad deben tener suficiente personal adscrito al área de mantenimiento, quienes tendrán a su cargo permanentemente efectuar los trabajos necesarios, para que las instalaciones permanezcan en óptimo estado.

Las vacaciones del personal adscrito al área de Mantenimiento deberán ser en forma escalonada (guardias extraordinarias) y no podrán abarcar ningún periodo vacacional correspondiente a la comunidad estudiantil.

Los periodos vacacionales de la comunidad estudiantil, deberán ser aprovechados por el personal de mantenimiento para llevar a cabo trabajos mayores que requiera la planta física, con el objeto de mantener permanentemente las instalaciones en óptimas condiciones.

Se supervisan por día y por turno, la ejecución de todos los trabajos programados en cada uno de los planteles de la Universidad.

7.1 POLITICA DE SEGURIDAD.

La Universidad Nacional Autónoma de Chota es una Institución comprometida con la Cultura de Seguridad, Protección y Salud de sus trabajadores, docentes y alumnos, que respeta y protege el medio ambiente de la Comunidad donde desarrollan sus actividades.

7.2 PROCEDIMIENTOS

Con el objeto de proporcionar un servicio óptimo y de calidad, así como para efectuar los trabajos de mantenimiento en forma adecuada y ordenada, en todos los planteles de la Universidad se utilizan diversos formatos que se llenan para llevar un control de las acciones de mantenimiento realizadas.

VIII. METODOLOGÍA:

La elaboración del plan de mantenimiento inició con una identificación de todos los edificios que forman parte del campus de Colpa Huacaris de la Universidad Nacional Autónoma de Chota, mediante la observación de una planta de conjunto. Se realizaron visitas para el levantamiento



er

de la información del estado de la infraestructura y de los equipos del pabellón que se encuentra en el campus de Colpa Huacarís.

Teniendo en cuenta los datos recopilados se plantea el plan de mantenimiento preventivo para resolver problemas de mayor incidencia.

IX. ÁMBITO DE APLICACIÓN:

Las disposiciones contenidas en el presente documento técnico son de aplicación y cumplimiento obligatorio en la Universidad Nacional Autónoma de Chota.

X. CARACTERIZACIÓN:

10.1 Ubicación Geográfica:

El Distrito de Chota se encuentra ubicado en la parte central de la provincia, en la región andina norte del Perú. Su capital se encuentra en la meseta de Acunta a 2,388 msnm y a 150 Km al norte de Cajamarca y a 250 Km al este de Chiclayo, Lambayeque.

10.2 Límites:

NORTE: Con los distritos de Chiguirip y Conchán

OESTE: Con el distrito de Lajas

SUR: Bambamarca, distrito y capital de Hualgayoc

ESTE: Con el distrito de Chalamarca

El territorio del distrito de Chota es de 261,75 Km²; esto representa el 6.9 % del total provincial (3,795.10 km²).

La mayor parte del territorio, es de clima templado. Las épocas de lluvia son de noviembre a abril, y su época de sequía de mayo a octubre la temperatura promedio es de 17.8°C.

10.3 Ámbito y Jurisdicción:

La Universidad Nacional Autónoma de Chota, viene desarrollando actividades académicas y administrativas en sus cinco Escuelas Profesionales: Ingeniería Civil, Ingeniería Forestal y Ambiental, Ingeniería Agroindustrial, Enfermería y Contabilidad.

El Campus Universitario está ubicado en la comunidad de Colpa Huacarís, distrito y provincia de Chota, departamento de Cajamarca.



EC

- A la fecha se cuenta con un edificio (Ingeniería de Agroindustrial) y un cerco perimétrico que rodea todo el campus.
- Actualmente cuenta con más de 300 estudiantes que desarrollan sus actividades académicas en el campus de Colpa Huacaris.

XI. DIAGNOSTICO SITUACIONAL:

La elaboración del diagnóstico del Campus de Colpa Huacaris de la UNACH, considera una evaluación de elementos arquitectónicos, estructurales y de los equipos de los distintos laboratorios. Se elaboran cuadros de diagnóstico (Ver formatos de físico y funcional) en donde se establecen distintos criterios de evaluación. Es importante destacar que el pabellón evaluado fue construido el año 2018.

11.1 PABELLON DE INGENIERIA AGROINDUSTRIAL:

El pabellón de Ingeniería Agroindustrial fue construido en el año 2018, cuenta con 4 niveles con la siguiente distribución:

- Primer nivel: Está formado por los siguientes ambientes.
 - Laboratorio de tecnología de industrias de frutas y hortalizas.
 - Laboratorio de tecnología de leche y derivados.
 - Laboratorio de tecnología de carnes y panificación.
 - Laboratorio de Análisis y control de calidad de productos Agroindustriales.
 - Cuarto de tablero eléctrico.
- Segundo nivel: Está formado por los siguientes ambientes.
 - Secretaría de Sub coordinación.
 - Sala de espera-Recepción
 - Sub coordinación.
 - Secretaría.
 - Coordinación de Prácticas pre profesionales.
 - Unidad de Investigación.
 - SS. HH (Damas. Caballeros y Discapacitados)
 - Enfermería.
 - Laboratorio de Microbiología y Biotecnología Agroindustrial
 - Laboratorio de Reología.
 - Área de reactivos.
 - Microencapsulación de compuestos bioactivos de mora.



- Laboratorio de operaciones Unitarias en Ingeniería Agroindustrial.
- Tercer nivel: Está formado por los siguientes ambientes.
 - Aula 01
 - Aula 02
 - Aula 03
 - Aula 04
 - SS. HH (Damas. Caballeros y Discapacitados)
 - Almacén
- Cuarto nivel: Está formado por los siguientes ambientes.
 - Laboratorio de Modelamiento y Simulación de Procesos Agroindustriales.
 - Depósito de libros y revistas.
 - Área de atención al usuario.
 - Biblioteca
 - Sala de reuniones.
 - Sala de docentes.
 - Aula 05
 - SS. HH (Damas. Caballeros y Discapacitados)
- En todos los niveles encontramos servicios higiénicos para mujeres, varones y para personal con Discapacidad.
- En todos los niveles cuenta con un cuarto de tableros del sistema eléctrico.

En general se encuentra en buenas condiciones. Requiriendo las siguientes actividades de mantenimiento.

- Pintura exterior e interior
- Limpieza de canaletas
- Pintura para puertas de madera
- Limpieza de vidrios en ventanas
- Pintura para barandas (escaleras y balcones).

XII. ESTADO FÍSICO Y FUNCIONAL:

Para realizar la evaluación del estado físico y funcional, tanto de la infraestructura como del equipamiento del pabellón de Ingeniería Agroindustrial que forma parte de la Universidad Nacional Autónoma de Chota se emplean los siguientes formatos.

Dirección: Jr. José Osoreo N° 418- Jr. 27 noviembre N° 768



- 12.1 EVALUACIÓN DE LA INFRAESTRUCTURA: Formato A: "Identificación y evaluación de la infraestructura".
- 12.2 EVALUACIÓN DEL EQUIPAMIENTO: Formato B: "Identificación y evaluación del equipamiento".
- 12.3 EVALUACIÓN DEL MOBILIARIO: Formato C: "Identificación y evaluación del mobiliario".

UNIVERSIDAD NACIONAL AUTÓNOMA DE CHOTA

Ing. Nixon O. Herrera Bustamante
ESPECIALISTA - INFRAESTRUCTURA

FORMATO "B" IDENTIFICACIÓN Y EVALUACIÓN DE EQUIPOS

Institución: Universidad Nacional autónoma de Chota.
 Ubicación: Campus Universitario- Colpa Huacaráis.
 Ambiente: Escuela profesional de Ingeniería Agroindustrial

ITEM	LUGAR/UBICACIÓN	DENOMINACIÓN DEL EQUIPO EXISTENTE	CARACTERÍSTICAS GENERALES		CÓDIGO PATRIMONIAL	ANTIGÜEDAD EN AÑOS	ESTADO ACTUAL DE CONSERVACIÓN (MARCAR CON ASPA)			CONCLUSIONES DE LA EVALUACIÓN (MARQUE CON ASPA)				TIPO DE INTERVENCIÓN	COSTO ESTIMADO (CLUIDO IGV EN S/.) PREVENTIVO	COSTO ESTIMADO (CLUIDO IGV EN S/.) CORRECTIVO	COSTO ESTIMADO (CLUIDO IGV EN S/.) REPLAZO
			MODELO	COLOR			BUENO	REGULAR	MALO	C	MC	R					
			LAR-04MB	ACERO/NEGRO													
1	Lab. de Tecnología de Frutas y Hortalizas.	Licudadora industrial			322265900001	7	X	-	-	X	-	-	-	Preventivo	S/300.00	-	-
2	Lab. de Tecnología de Frutas y Hortalizas.	Cortadora, procesadora y picadora de vegetales			0	8	X	-	-	X	-	-	-	Preventivo	S/300.00	-	-
3	Lab. de Tecnología de Frutas y Hortalizas.	Selladora de bolsas manual	SF2005	VERDE	675070900003	5	X	-	-	X	-	-	-	Preventivo	S/300.00	-	-
4	Lab. de Tecnología de Frutas y Hortalizas.	Máquina selladora de pedestal	PFS-600	PLOMO/VERDE	675070900004	4	X	-	-	X	-	-	-	Preventivo	S/300.00	-	-
5	Lab. de Tecnología de Frutas y Hortalizas.	Congeladora industrial	CH-10	BLANCO	112220300004	-	X	-	-	X	-	-	-	Preventivo	S/300.00	-	-
6	Lab. de Tecnología de Frutas y Hortalizas.	Licudadora industrial	HI MIX-3300	PLOMO	322265900004	7	X	-	-	X	-	-	-	Preventivo	S/300.00	-	-
7	Lab. de Tecnología de Frutas y Hortalizas.	Estufa digital de 111 L	FD 260	BLANCO/HUMO	672256980002	-	X	-	-	X	-	-	-	Preventivo	S/300.00	-	-
8	Lab. de Tecnología de Frutas y Hortalizas.	Balanza de plataforma 150 kg	CPW Plus-150	PLOMO	602206720001	-	X	-	-	X	-	-	-	Preventivo	S/300.00	-	-
9	Lab. de Tecnología de Frutas y Hortalizas.	Puipreadora industrial	Sin Modelo	ACERO	675064720001	5	X	-	-	X	-	-	-	Preventivo	S/300.00	-	-
10	Lab. de Tecnología de Frutas y Hortalizas.	Puipreadora industrial	Sin Modelo	ACERO	675064720002	5	X	-	-	X	-	-	-	Preventivo	S/300.00	-	-
11	Lab. de Tecnología de Frutas y Hortalizas.	Balanza gramera	EBL 254e	-	602206340004	-	X	-	-	X	-	-	-	Preventivo	S/300.00	-	-
12	Lab. de Tecnología de Frutas y Hortalizas.	Exprimidor de cítricos	EJ-42	ACERO	672258910001	5	X	-	-	X	-	-	-	Preventivo	S/300.00	-	-
13	Lab. de Tecnología de Frutas y Hortalizas.	Molino coloidal	JML-50	ALUMINIO	673639640003	-	X	-	-	X	-	-	-	Preventivo	S/300.00	-	-
14	Lab. de Tecnología de Frutas y Hortalizas.	Balanza de precisión de 2kg	CKT4	ALUMINIO	602206860003	-	X	-	-	X	-	-	-	Preventivo	S/300.00	-	-
15	Lab. de Tecnología de Frutas y Hortalizas.	Empacadora al vacío	Cuisson 31	ALUMINIO	675040100003	7	X	-	-	X	-	-	-	Preventivo	S/300.00	-	-
16	Lab. de Tecnología de Frutas y Hortalizas.	Autoclave vertical 81.6 L	FTAC-703P	PLOMO	322200250002	-	X	-	-	X	-	-	-	Preventivo	S/300.00	-	-
17	Lab. de Tecnología de Frutas y Hortalizas.	Termómetro de acero inoxidable	SIN MODELO	AZUL	602292710005	-	-	X	-	-	-	X	-	Correctivo	-	S/1.000.00	-
18	Lab. de Tecnología de Frutas y Hortalizas.	Molino eléctrico de granos	MG-FC-40	AZUL/ACERO	673639640001	-	X	-	-	X	-	-	-	Preventivo	S/300.00	-	-
19	Lab. de Tecnología de Frutas y Hortalizas.	Purificador de agua	SIN MODELO	NEGRO	532291310001	-	X	-	-	X	-	-	-	Preventivo	S/300.00	-	-
20	Lab. de Tecnología de Frutas y Hortalizas.	Termómetro de acero inoxidable	SIN MODELO	AZUL	602292710006	-	-	X	-	-	-	X	-	Correctivo	-	S/1.000.00	-
21	Lab. de Tecnología de Frutas y Hortalizas.	Baño María	SIN MODELO	NEGRO	672243310003	-	-	X	-	-	-	X	-	Correctivo	-	S/1.000.00	-
TOTAL														S/5,400.00	S/3,000.00	S/0.00	

NOTA:

C: Equipo continua en servicio. Si cumple con el criterio técnico, en los casos que corresponda se considera su mantenimiento preventivo.
 MC: Equipo requiere mantenimiento correctivo.
 R: Equipo para reposición, si luego de la evaluación realizada.

MONTO PARA MANTENIMIENTO

PREVENTIVO S/300.00
 CORRECTIVO S/1.000.00
 REPLAZO S/4.000.00

FORMATO "B" IDENTIFICACIÓN Y EVALUACIÓN DE EQUIPOS

Institución: Universidad Nacional autónoma de Chota.
 Ubicación: Campus Universitario- Colpa Huacaris.
 Ambiente: Escuela profesional de Ingeniería Agroindustrial

ITEM	LUGAR/UBICACIÓN	DENOMINACIÓN DEL EQUIPO EXISTENTE.	CARACTERÍSTICAS GENERALES		CÓDIGO PATRIMONIAL	ANTIGÜEDAD EN AÑOS	ESTADO ACTUAL DE CONSERVACIÓN (MARCAR CON ASPA)			CONCLUSIONES DE LA EVALUACIÓN (MARQUE CON ASPA)				TIPO DE INTERVENCIÓN	COSTO ESTIMADO INCLUIDO IGV EN S/. PREVENTIVO	COSTO ESTIMADO INCLUIDO IGV CORRECTIVO EN S/.	COSTO ESTIMADO INCLUIDO IGV EN S/. EN S/. EN S/. EN S/.
			MODELO	COLOR			BUENO	REGULAR	MALO	C	MC	R					
1	Lab. de Tecnología de la Leche y Derivados	Descremadora de leche 125 - 130 L/h	FJ 130	VERDE/PLOMO	672231270002	5	X	-	-	X	-	-	-	Preventivo	S/300.00	-	-
2	Lab. de Tecnología de la Leche y Derivados	Mantequillera	FJ 10	BLANCO/PLOMO	675058250001	-	X	-	-	X	-	-	-	Preventivo	S/300.00	-	-
3	Lab. de Tecnología de la Leche y Derivados	Máquina selladora de pedestal	PFS-450	VERDE	675070900002	7	X	-	-	X	-	-	-	Preventivo	S/300.00	-	-
4	Lab. de Tecnología de la Leche y Derivados	Máquina selladora de vasos automática	ET-A49	AZUL/NARANJA	672293480002	7	X	-	-	X	-	-	-	Preventivo	S/300.00	-	-
5	Lab. de Tecnología de la Leche y Derivados	Minipasteurizadora	FJ 15	ACERO	672281210002	-	X	-	-	X	-	-	-	Preventivo	S/300.00	-	-
6	Lab. de Tecnología de la Leche y Derivados	Termómetro de acero inoxidable	Sin Modelo	-	602292150002	4	X	-	-	X	-	-	-	Preventivo	S/300.00	-	-
7	Lab. de Tecnología de la Leche y Derivados	Termómetro de acero inoxidable	Sin Modelo	-	602292710004	4	X	-	-	X	-	-	-	Preventivo	S/300.00	-	-
8	Lab. de Tecnología de la Leche y Derivados	Pasteurizador	UPA/700	BLANCO	672281210001	-	X	-	-	X	-	-	-	Preventivo	S/300.00	-	-
9	Lab. de Tecnología de la Leche y Derivados	Balanza analítica de 15kg	AC	CREMA/ALUMINIO	602207380015	4	X	-	-	X	-	-	-	Preventivo	S/300.00	-	-
10	Lab. de Tecnología de la Leche y Derivados	Analizador lacteo	MILKOTESTER LTD	PLOMO	952204660001	10	X	-	-	X	-	-	-	Preventivo	S/300.00	-	-
11	Lab. de Tecnología de la Leche y Derivados	Descremadora de leche	SCM-80	CREMA	672231270001	5	X	-	-	X	-	-	-	Preventivo	S/300.00	-	-
12	Lab. de Tecnología de la Leche y Derivados	Marmita de chaqueta 200 L	FCX550	ACERO	322277390004	-	X	-	-	X	-	-	-	Preventivo	S/300.00	-	-
13	Lab. de Tecnología de la Leche y Derivados	Refrigeradora	RT2FARADSP	PLOMO	-	-	X	-	-	X	-	-	-	Preventivo	S/300.00	-	-
14	Lab. de Tecnología de la Leche y Derivados	Licuada industrial	LAR-04MB	ACERO/NEGRO	322265900003	5	X	-	-	X	-	-	-	Preventivo	S/300.00	-	-
15	Lab. de Tecnología de la Leche y Derivados	Balanza electrónica digital de 30 kg	TCS-A2	BLANCO/ACERO	602207380013	4	X	-	-	X	-	-	-	Preventivo	S/300.00	-	-
16	Lab. de Tecnología de la Leche y Derivados	Conservadora exhibidora 638 L	F4-638LT-2	BLANCO/NEGRO	-	-	X	-	-	X	-	-	-	Preventivo	S/300.00	-	-
17	Lab. de Tecnología de la Leche y Derivados	Balanza gramera	Sin Modelo	PLOMO	-	-	X	-	-	X	-	-	-	Preventivo	S/300.00	-	-
18	Lab. de Tecnología de la Leche y Derivados	Maquina de frio	Sin Modelo	ACERO	672295970001	-	X	-	-	X	-	-	-	Preventivo	S/300.00	-	-
19	Lab. de Tecnología de la Leche y Derivados	Maquina sachetera	SLST 2018	-	-	-	X	-	-	X	-	-	-	Preventivo	S/300.00	-	-
20	Lab. de Tecnología de la Leche y Derivados	Analizador Lácteo + accesorios	BCC/Mikrotronic LTD	PLOMO/VERDE	602203350001	-	X	-	-	X	-	-	-	Preventivo	S/300.00	-	-
21	Lab. de Tecnología de la Leche y Derivados	Balanza electrónica de plataforma	PLAX	-	-	-	X	-	-	X	-	-	-	Preventivo	S/300.00	-	-
22	Lab. de Tecnología de la Leche y Derivados	Centrifuga	8000	CREMA	675003800004	5	-	-	-	X	-	X	Remplazo	S/6,300.00	S/0.00	S/4,000.00	
TOTAL															S/6,300.00	S/0.00	S/4,000.00

NOTA:
 C: Equipo continua en servicio. Si cumple con el criterio técnico, en los casos que corresponda se considera su mantenimiento preventivo.
 MC: Equipo requiere mantenimiento correctivo.
 R: Equipo para reposición, si luego de la evaluación realizada.

MONTOS PARA MANTENIMIENTO

PREVENTIVO S/300.00
 CORRECTIVO S/1,000.00
 REMPLAZO S/4,000.00

FORMATO "B" IDENTIFICACIÓN Y EVALUACIÓN DE EQUIPOS

Institución: Universidad Nacional autónoma de Chota.
 Ubicación: Campus Universitario- Colpa Huacaris.
 Ambiente: Escuela profesional de Ingeniería Agroindustrial

ITEM	LUGAR/UBICACIÓN	DENOMINACIÓN DEL EQUIPO EXISTENTE.	CARACTERÍSTICAS GENERALES		CODIGO PATRIMONIAL	ANTIGÜEDAD EN AÑOS	ESTADO ACTUAL DE CONSERVACIÓN/ MARCAR CON ASPA)			CONCLUSIONES DE LA EVALUACIÓN (MARQUE CON ASPA)				TIPO DE INTERVENCIÓN	COSTO ESTIMADO INCLUIDO IGV EN S/. PREVENTIVO	COSTO ESTIMADO INCLUIDO IGV EN S/. CORRECTIVO	COSTO ESTIMADO INCLUIDO IGV EN S/. EN S/. REPLAZO
			MODELO	COLOR			BUENO	REGULAR	MALO	C	MC	R					
			MODELO	COLOR			BUENO	REGULAR	MALO	C	MC	R					
1	Lab. de Tecnología de carnes y Panificación.	Congeladora	H420	PLOMO	112216780001	-	X	-	-	-	-	-	Preventivo	S/300.00	-	-	
2	Lab. de Tecnología de carnes y Panificación.	Refrigeradora	APZGIPR			-	X	-	-	-	-	-	Preventivo	S/300.00	-	-	
3	Lab. de Tecnología de carnes y Panificación.	Refrigeradora	G7298PP	PLOMO	112263860003	-	X	-	-	-	-	-	Preventivo	S/300.00	-	-	
4	Lab. de Tecnología de carnes y Panificación.	Selladora al vacío	V2240-051-001			7	X	-	-	-	-	-	Preventivo	S/300.00	-	-	
5	Lab. de Tecnología de carnes y Panificación.	Selladora al vacío	V2240-051-001			7	X	-	-	-	-	-	Preventivo	S/300.00	-	-	
6	Lab. de Tecnología de carnes y Panificación.	Liquidadora industrial	LAR-04MB	NEGRO	322265900002	7	X	-	-	-	-	-	Preventivo	S/300.00	-	-	
7	Lab. de Tecnología de carnes y Panificación.	Tajadora/ cortadora de hamburguesas	USA 300	ALUMINIO	675016450002	8	X	-	-	-	-	-	Preventivo	S/300.00	-	-	
8	Lab. de Tecnología de carnes y Panificación.	Mezcladora horizontal	MH-HC-50	VERDE	42264750001	4	X	-	-	-	-	-	Preventivo	S/300.00	-	-	
9	Lab. de Tecnología de carnes y Panificación.	Máquina selladora de vasos automática	ET-A9	AZUL/NARANJA	672293480001	7	X	-	-	-	-	-	Preventivo	S/300.00	-	-	
10	Lab. de Tecnología de carnes y Panificación.	Batidora de pedestal	FZ-6810B	BLANCO	322200500001	4	X	-	-	-	-	-	Preventivo	S/300.00	-	-	
11	Lab. de Tecnología de carnes y Panificación.	Máquina para pellets	SIN MODELO	BLANCO		-	X	-	-	-	-	-	Preventivo	S/300.00	-	-	
12	Lab. de Tecnología de carnes y Panificación.	Máquina cutter	CM-41	BLANCO	322276510001	-	X	-	-	-	-	-	Preventivo	S/300.00	-	-	
13	Lab. de Tecnología de carnes y Panificación.	Injector de salmueras y enzimas	SIN MODELO	ACERO	675026070001	-	X	-	-	-	-	-	Preventivo	S/300.00	-	-	
14	Lab. de Tecnología de carnes y Panificación.	Máquina selladora al vacío	DZ-300	ALUMINIO	-	-	X	-	-	-	-	-	Preventivo	S/300.00	-	-	
15	Lab. de Tecnología de carnes y Panificación.	Balanza electrónica de 60 kg	ACS-207	VERDE	-	4	X	-	-	-	-	-	Preventivo	S/300.00	-	-	
16	Lab. de Tecnología de carnes y Panificación.	Balanza gramera	BRO02KF	ACERO	602207380011	-	X	-	-	-	-	-	Preventivo	S/300.00	-	-	
17	Lab. de Tecnología de carnes y Panificación.	Balanza electrónica digital de 30 kg	ACS-Price			-	X	-	-	-	-	-	Preventivo	S/300.00	-	-	
18	Lab. de Tecnología de carnes y Panificación.	Máquina selladora de pedestal	PFS-450	PLOMO/VERDE	675070900001	7	X	-	-	-	-	-	Preventivo	S/300.00	-	-	
19	Lab. de Tecnología de carnes y Panificación.	Embutidora hidráulica	FI-20	ACERO	675009330001	-	X	-	-	-	-	-	Preventivo	S/300.00	-	-	
20	Lab. de Tecnología de carnes y Panificación.	Horno ahumador	MB20070115	NEGRO/PLOMO	322257070003	8	X	-	-	-	-	-	Preventivo	S/300.00	-	-	
21	Lab. de Tecnología de carnes y Panificación.	Moladora de carne	CJ-TK12	ACERO	675053300001	7	X	-	-	-	-	-	Preventivo	S/300.00	-	-	
22	Lab. de Tecnología de carnes y Panificación.	Moladora de carne	P22	ALUMINIO	673639640002	-	X	-	-	-	-	-	Preventivo	S/300.00	-	-	
23	Lab. de Tecnología de carnes y Panificación.	Batidora industrial	Sin Modelo			4	X	-	-	-	-	-	Preventivo	S/300.00	-	-	
24	Lab. de Tecnología de carnes y Panificación.	Horno eléctrico/gas	Sin Modelo	ALUMINIO	322257070001	8	X	-	-	-	-	-	Preventivo	S/300.00	-	-	
25	Lab. de Tecnología de carnes y Panificación.	Amasadora industrial	Sin Modelo	BLANCO/AZUL	322257070001	8	X	-	-	-	-	-	Preventivo	S/300.00	-	-	
TOTAL														S/7.500.00	S/0.00	S/0.00	

NOTA: Equipo continua en servicio. Si cumple con el criterio técnico, en los casos que corresponda se considera su mantenimiento preventivo. Equipo requiere mantenimiento correctivo.

C: Equipo para reposición, si luego de la evaluación realizada.
 MC: R: Equipo para reposición, si luego de la evaluación realizada.

MONITOS PARA MANTENIMIENTO:
 PREVENTIVO S/300.00
 CORRECTIVO S/1.000.00
 REPLAZO S/4.000.00

FORMATO "B" IDENTIFICACIÓN Y EVALUACIÓN DE EQUIPOS

Institución: Universidad Nacional autónoma de Chota.
 Ubicación: Campus Universitario- Colpa Huacaris.
 Ambiente: Escuela profesional de Ingeniería Agroindustrial

ITEM	LUGAR/UBICACIÓN	DENOMINACIÓN DEL EQUIPO EXISTENTE.	CARACTERÍSTICAS GENERALES		CÓDIGO PATRIMONIAL	ANTIGÜEDAD EN AÑOS	ESTADO ACTUAL DE CONSERVACIÓN (MARCAR CON ASPA)			CONCLUSIONES DE LA EVALUACIÓN (MARCAR CON ASPA)				TIPO DE INTERVENCIÓN	COSTO ESTIMADO INCLUIDO IGV EN S/.	COSTO ESTIMADO INCLUIDO IGV EN S/ CORRECTIVO	COSTO ESTIMADO INCLUIDO IGV EN S/ EN S/. REPLAZO
			MODELO	COLOR			BUENO	REGULAR	MALO	C	MC	R					
1	Lab. de Análisis y Control de calidad de Productos Agroindustriales	Multiparámetro	H9829	VERDE	602259860001	6	X	-	-	X	-	-	Preventivo	S/300.00	-	-	
2	Lab. de Análisis y Control de calidad de Productos Agroindustriales	Balanza analítica	ENTRIS224H-1S	BLANCO	602206340001	6	X	-	-	X	-	-	Preventivo	S/300.00	-	-	
3	Lab. de Análisis y Control de calidad de Productos Agroindustriales	Test de floculación	F105A0109			-	X	-	-	X	-	-	Preventivo	S/300.00	-	-	
4	Lab. de Análisis y Control de calidad de Productos Agroindustriales	pH-metro	EDGE	NEGRO	-	4	X	-	-	X	-	-	Preventivo	S/300.00	-	-	
5	Lab. de Análisis y Control de calidad de Productos Agroindustriales	Estufa	ED56	ROJO/PLOMO	532262380004	-	X	-	-	X	-	-	Preventivo	S/300.00	-	-	
6	Lab. de Análisis y Control de calidad de Productos Agroindustriales	Mufla	L-031K2RN	ACERO	672280770001	-	X	-	-	X	-	-	Preventivo	S/300.00	-	-	
7	Lab. de Análisis y Control de calidad de Productos Agroindustriales	Incubadora	FOC 120i	BLANCO	532269040001	6	X	-	-	X	-	-	Preventivo	S/300.00	-	-	
8	Lab. de Análisis y Control de calidad de Productos Agroindustriales	pH-metro electrónico	PH-2601	PLOMO	602268200004	3	X	-	-	X	-	-	Preventivo	S/300.00	-	-	
9	Lab. de Análisis y Control de calidad de Productos Agroindustriales	pH-metro electrónico	Lab 855			3	X	-	-	X	-	-	Preventivo	S/300.00	-	-	
10	Lab. de Análisis y Control de calidad de Productos Agroindustriales	Congeladora industrial	CH-10	BLANCO	112220300003	-	X	-	-	X	-	-	Preventivo	S/300.00	-	-	
11	Lab. de Análisis y Control de calidad de Productos Agroindustriales	Destilador de agua	AC-14.1	PLOMO	532230630001	5	X	-	-	X	-	-	Preventivo	S/300.00	-	-	
12	Lab. de Análisis y Control de calidad de Productos Agroindustriales	Soxhlet (Extractor de grasa)	SOX606	BLANCO	602242940002	-	X	-	-	X	-	-	Preventivo	S/300.00	-	-	
13	Lab. de Análisis y Control de calidad de Productos Agroindustriales	Balanza gramera	EKS055	BLANCO	602207380016	-	X	-	-	X	-	-	Preventivo	S/300.00	-	-	
TOTAL														S/3,900.00	S/0.00	S/0.00	

NOTA:

C: Equipo continua en servicio. Si cumple con el criterio técnico, en los casos que corresponda se considera su mantenimiento preventivo.
 MC: Equipo requiere mantenimiento correctivo.
 R: Equipo para reposición, si luego de la evaluación realizada.

MONITOS PARA MANTENIMIENTO

PREVENTIVO S/300.00
 CORRECTIVO S/1,000.00
 REPLAZO S/4,000.00



UNIVERSIDAD NACIONAL AUTÓNOMA DE CHOTA
 Ing. Nixon O. Herrera Bustamante
 ESPECIALISTA - INFRAESTRUCTURA

FORMATO "B" IDENTIFICACIÓN Y EVALUACIÓN DE EQUIPOS

Institución: Universidad Nacional autónoma de Chota.
 Ubicación: Campus Universitario- Colpa Huacaris.
 Ambiente: Escuela profesional de Ingeniería Agroindustrial

ITEM	LUGAR/UBICACIÓN	DENOMINACIÓN DEL EQUIPO EXISTENTE.	CARACTERÍSTICAS GENERALES		CÓDIGO PATRIMONIAL	ANTIGÜEDAD EN AÑOS	ESTADO ACTUAL DE CONSERVACIÓN (MARCAR CON ASPA)			CONCLUSIONES DE LA EVALUACIÓN (MARQUE CON ASPA)				TIPO DE INTERVENCIÓN	COSTO ESTIMADO INCLUIDO IGV EN S/.	COSTO ESTIMADO INCLUIDO IGV EN S/ CORRECTIVO	COSTO ESTIMADO INCLUIDO IGV EN S/ EN S/. EN S/. EN S/. EN S/. EN S/.
			MODELO	COLOR			BUENO	REGULAR	MALO	C	MC	R					
1	Lab. de Operaciones Unitarias de Ingeniería Agroindustrial	Xilohigrómetro	MC-782SP	VERDE	602231050001	-	X	-	-	X	-	-	Preventivo	S/300.00	-	-	
2	Lab. de Operaciones Unitarias de Ingeniería Agroindustrial	Balanza analítica	SAB 224e	NEGRO/BLANCO	602206340005	6	X	-	-	X	-	-	Preventivo	S/300.00	-	-	
3	Lab. de Operaciones Unitarias de Ingeniería Agroindustrial	Microscopio trinocular	Panthera	BLANCO	532278560011	-	X	-	-	X	-	-	Preventivo	S/300.00	-	-	
4	Lab. de Operaciones Unitarias de Ingeniería Agroindustrial	Centrífuga de microtubos	MPW-260	PLOMO	675003800007	-	X	-	-	X	-	-	Preventivo	S/300.00	-	-	
5	Lab. de Operaciones Unitarias de Ingeniería Agroindustrial	Destilador de agua	FTAWS-702	BLANCO/PLOMO	5322306530006	5	X	-	-	X	-	-	Preventivo	S/300.00	-	-	
6	Lab. de Operaciones Unitarias de Ingeniería Agroindustrial	Analizador de humedad	PMB53	BLANCO	952204660003	-	X	-	-	X	-	-	Preventivo	S/300.00	-	-	
7	Lab. de Operaciones Unitarias de Ingeniería Agroindustrial	Agitador vibratorio	FTSH-220L	BLANCO	532201600002	-	X	-	-	X	-	-	Preventivo	S/300.00	-	-	
8	Lab. de Operaciones Unitarias de Ingeniería Agroindustrial	Liofilizador	BK-FD10PT	BLANCO/AZUL	672274530001	-	X	-	-	X	-	-	Preventivo	S/300.00	-	-	
9	Lab. de Operaciones Unitarias de Ingeniería Agroindustrial	Viscosímetro rotacional	BVD-2C	PLOMO/AZUL	602298370001	-	X	-	-	X	-	-	Preventivo	S/300.00	-	-	
10	Lab. de Operaciones Unitarias de Ingeniería Agroindustrial	Texturómetro	ILC-S	PLOMO	602292800001	-	X	-	-	X	-	-	Preventivo	S/300.00	-	-	
11	Lab. de Operaciones Unitarias de Ingeniería Agroindustrial	Refrigeradora	VF2PS-600			-	X	-	-	X	-	-	Preventivo	S/300.00	-	-	
12	Lab. de Operaciones Unitarias de Ingeniería Agroindustrial	Biorreactor	BIOFLO 120	BLANCO	672208960001	-	X	-	-	X	-	-	Preventivo	S/300.00	-	-	
13	Lab. de Operaciones Unitarias de Ingeniería Agroindustrial	Digestor automático	BKD20N			-	X	-	-	X	-	-	Preventivo	S/300.00	-	-	
14	Lab. de Operaciones Unitarias de Ingeniería Agroindustrial	Destilador de nitrógeno	DNP-2000MP			-	X	-	-	X	-	-	Preventivo	S/300.00	-	-	
15	Lab. de Operaciones Unitarias de Ingeniería Agroindustrial	Centrífuga para butímetro	BKC-MF5C	NEGRO/BLANCO	532220490001	-	X	-	-	X	-	-	Preventivo	S/300.00	-	-	
TOTAL														S/4,500.00	S/0.00	S/0.00	

NOTA:
 C: Equipo continua en servicio. Si cumple con el criterio técnico, en los casos que corresponda se considera su mantenimiento preventivo.
 MC: Equipo requiere mantenimiento correctivo.
 R: Equipo para reposición, si luego de la evaluación realizada.

MONEDAS PARA MANTENIMIENTO
 PREVENTIVO S/300.00
 CORRECTIVO S/1,000.00
 REPLAZO S/4,000.00

FORMATO "B" IDENTIFICACIÓN Y EVALUACIÓN DE EQUIPOS

Institución: Universidad Nacional autónoma de Chota.
 Ubicación: Campus Universitario- Coipa Huacaris.
 Ambiente: Escuela profesional de Ingeniería Agroindustrial

ITEM	LISTA DE EQUIPOS QUE PERTENECEN AL LABORATORIO DE MICROBIOLOGÍA Y BIOTECNOLOGÍA AGROINDUSTRIAL (LMBA)-ESCUELA DE ING AGROINDUSTRIAL											TIPO DE INTERVENCIÓN N	COSTO ESTIMADO ICLUIDO IGV EN S/ PREVENTIVO	COSTO ESTIMADO ICLUIDO IGV EN S/ CORRECTIVO	COSTO ESTIMADO ICLUIDO IGV EN S/ EN S/ REMPLAZO	
	LUGAR/UBICACIÓN	DENOMINACIÓN DEL EQUIPO EXISTENTE.	CARACTERÍSTICAS GENERALES		CÓDIGO PATRIMONIAL	ANTIGÜEDAD EN AÑOS	ESTADO ACTUAL DE CONSERVACIÓN (MARCAR CON ASPA)			CONCLUSIONES DE LA EVALUACIÓN (MARQUE CON ASPA)						
			MODELO	COLOR			BUENO	REGULAR	MALO	C	MC					R
1	Lab de Microbiología y Biotecnología Agroindustrial	Contador de colonias	J-02	PLOMO	602221150001	5	X	-	-	X	-	-	Preventivo	S/300.00	-	-
2	Lab de Microbiología y Biotecnología Agroindustrial	Termoagitador	M57-H550-pro			-	X	-	-	X	-	-	Preventivo	S/300.00	-	-
3	Lab de Microbiología y Biotecnología Agroindustrial	Centrifuga	603.05.001	BLANCO	675003800005	4	X	-	-	X	-	-	Preventivo	S/300.00	-	-
4	Lab de Microbiología y Biotecnología Agroindustrial	pHmetro	EDGE			-	X	-	-	X	-	-	Preventivo	S/300.00	-	-
5	Lab de Microbiología y Biotecnología Agroindustrial	Microscopio trinocular	Panthera C Classic	NEGRO/BLANCO	53278560012	-	X	-	-	X	-	-	Preventivo	S/300.00	-	-
6	Lab de Microbiología y Biotecnología Agroindustrial	Autoclave vertical de 50 L	BKQ-850V	PLOMO	322200250003	-	X	-	-	X	-	-	Preventivo	S/300.00	-	-
7	Lab de Microbiología y Biotecnología Agroindustrial	Agitador orbital	FTSH-220L	PLOMO/GRIS	532201910001	-	X	-	-	X	-	-	Preventivo	S/300.00	-	-
8	Lab de Microbiología y Biotecnología Agroindustrial	Contador de colonias	FTCC-10	PLOMO/GRIS	602221150004	5	X	-	-	X	-	-	Preventivo	S/300.00	-	-
9	Lab de Microbiología y Biotecnología Agroindustrial	Destilador de agua con tanque	FTAWS-702	PLOMO/GRIS	532230630005	-	X	-	-	X	-	-	Preventivo	S/300.00	-	-
10	Lab de Microbiología y Biotecnología Agroindustrial	Ultra purificador de agua	MI			-	X	-	-	X	-	-	Preventivo	S/300.00	-	-
11	Lab de Microbiología y Biotecnología Agroindustrial	Cabina de Biosseguridad	BSC-4FAZ	AZUL/PLOMO	532210730002	-	X	-	-	X	-	-	Preventivo	S/300.00	-	-
TOTAL												S/3.300.00	S/0.00	S/0.00		

NOTA:
 C: Equipo continua en servicio. Si cumple con el criterio técnico, en los casos que corresponda se considera su mantenimiento preventivo.
 MC: Equipo requiere mantenimiento correctivo.
 R: Equipo para reposición, si luego de la evaluación realizada.
 MONITOS PARA MANTENIMIENTO.

PREVENTIVO S/300.00
 CORRECTIVO S/1.000.00
 REMPLAZO S/4.000.00

FORMATO "B" IDENTIFICACIÓN Y EVALUACIÓN DE EQUIPOS

Institución: Universidad Nacional autónoma de Chota.
 Ubicación: Campus Universitario- Colpa Huacarís.
 Ambiente: Escuela profesional de Ingeniería Agroindustrial

ITEM	LUGAR/UBICACIÓN	DENOMINACIÓN DEL EQUIPO EXISTENTE.	CARACTERÍSTICAS GENERALES		CÓDIGO PATRIMONIAL	Nº DE ELEMENTOS	ESTADO ACTUAL DE CONSERVACIÓN (MARCAR CON ASPA)			CONCLUSIONES DE LA EVALUACIÓN (MARQUE CON ASPA)				TIPO DE INTERVENCIÓN N	COSTO ESTIMADO ICLUIDO IGV EN S/.	COSTO ESTIMADO ICLUIDO IGV EN S/.	COSTO ESTIMADO ICLUIDO IGV EN S/.	COSTO ESTIMADO ICLUIDO IGV EN S/.
			MODELO	COLOR			BUENO	REGULAR	MALO	C	MC	R						
													MODELO					
1	Lab de Modelamiento y Simulación de Procesos Agroindustriales.	CPU	S01900	NEGRO	3	36	X	-	-	-	X	-	-	Preventivo	S/1.800.00	-	-	
2	Lab de Modelamiento y Simulación de Procesos Agroindustriales.	Estabilizador de voltaje	LCR-15		3	36	X	-	-	-	X	-	-	Preventivo	S/1.800.00	-	-	
3	Lab de Modelamiento y Simulación de Procesos Agroindustriales.	Monitor LCD 21.5 in	N223	NEGRO	3	36	X	-	-	-	X	-	-	Preventivo	S/1.800.00	-	-	
4	Lab de Modelamiento y Simulación de Procesos Agroindustriales.	TECLADO - KEYBOARD	KB-0316	NEGRO	3	36	X	-	-	-	X	-	-	Preventivo	S/1.800.00	-	-	
5	Lab de Modelamiento y Simulación de Procesos Agroindustriales.	CPU	no especifica	NEGRO	3	1	X	-	-	-	X	-	-	Preventivo	S/50.00	-	-	
6	Lab de Modelamiento y Simulación de Procesos Agroindustriales.	Estabilizador de voltaje	no especifica		3	1	X	-	-	-	X	-	-	Preventivo	S/50.00	-	-	
7	Lab de Modelamiento y Simulación de Procesos Agroindustriales.	Proyector multimedia	X4H58701050		3	1	X	-	-	-	X	-	-	Preventivo	S/50.00	-	-	
8	Lab de Modelamiento y Simulación de Procesos Agroindustriales.	UPS	*	NEGRO	3	1	X	-	-	-	X	-	-	Preventivo	S/50.00	-	-	
TOTAL															S/7.400.00	S/0.00	S/0.00	

NOTA:

C: Equipo continua en servicio. Si cumple con el criterio técnico, en los casos que corresponda se considera su mantenimiento preventivo.
 MC: Equipo requiere mantenimiento correctivo.
 R: Equipo para reposición, si luego de la evaluación realizada.

MONTOS PARA MANTENIMIENTO

PREVENTIVO S/50.00
 CORRECTIVO S/250.00
 REPLAZO S/1,500.00

FORMATO "B" IDENTIFICACIÓN Y EVALUACIÓN DE EQUIPOS

Institución: Universidad Nacional autónoma de Chota.
 Ubicación: Campus Universitario- Colpa Huacaris.
 Ambiente: Escuela profesional de Ingeniería Agroindustrial

ITEM	LISTA DE EQUIPOS QUE PERTENECEN A PROYECTO STAR-UP-ESCUELA DE ING AGROINDUSTRIAL										CONCLUSIONES DE LA EVALUACIÓN (MARQUE CON ASPA)			TIPO DE INTERVENCIÓN	COSTO ESTIMADO INCLUIDO IGV EN S/.	COSTO ESTIMADO IGV EN S/ CORRECTIVO	COSTO ESTIMADO IGV EN S/ EN S/ REMPLAZO
	LUGAR/UBICACIÓN	DENOMINACIÓN DEL EQUIPO EXISTENTE.	CARACTERÍSTICAS GENERALES		CÓDIGO PATRIMONIAL	Nº DE ELEMENTOS	ESTADO ACTUAL DE CONSERVACIÓN (MARCAR CON ASPA)			C	MC	R					
			MODELO	COLOR			BUENO	REGULAR	MALO								
1	STAR-UP	Pulverizador		Sin Modelo	-	-	1	X	-	-	X	-	-	Preventivo	S/300.00	-	-
2	STAR-UP	Marmita		Sin Modelo	-	-	1	X	-	-	X	-	-	Preventivo	S/300.00	-	-
3	STAR-UP	Deshidratador		Sin Modelo	-	-	1	X	-	-	X	-	-	Preventivo	S/300.00	-	-
4	STAR-UP	Roscaador		4V210-08	-	-	1	X	-	-	X	-	-	Preventivo	S/300.00	-	-
5	STAR-UP	Balanza gramera		Sin Modelo	-	-	1	X	-	-	X	-	-	Preventivo	S/300.00	-	-
6	STAR-UP	Molino		Sin Modelo	-	-	1	X	-	-	X	-	-	Preventivo	S/300.00	-	-
7	STAR-UP	Balanza		AC	-	-	1	X	-	-	X	-	-	Preventivo	S/300.00	-	-
8	STAR-UP	Formador de platos biodegradables		sin modelo	-	-	1	X	-	-	X	-	-	Preventivo	S/300.00	-	-
9	STAR-UP	Máquina selladora de latas		FJ - 160	-	-	1	X	-	-	X	-	-	Preventivo	S/300.00	-	-
10	STAR-UP	pH-metro electronico		PH-2601	-	-	1	X	-	-	X	-	-	Preventivo	S/300.00	-	-
11	STAR-UP	Electronic Pocket Scale (Balanza de precisión)		EHA901	-	-	1	X	-	-	X	-	-	Preventivo	S/300.00	-	-
12	STAR-UP	Electronic Pocket Scale (Balanza de precisión)		EHA901	-	-	1	X	-	-	X	-	-	Preventivo	S/300.00	-	-
13	STAR-UP	Electronic Pocket Scale (Balanza de precisión)		EHA901	-	-	1	X	-	-	X	-	-	Preventivo	S/300.00	-	-
TOTAL														S/3,900.00	S/0.00	S/0.00	

NOTA:
 C: Equipo continua en servicio. Si cumple con el criterio técnico, en los casos que corresponda se considera su mantenimiento preventivo.
 MC: Equipo requiere mantenimiento correctivo.
 R: Equipo para reposición, si luego de la evaluación realizada.
 MONITOS PARA MANTENIMIENTO.

PREVENTIVO S/300.00
 CORRECTIVO S/1,000.00
 REMPLAZO S/2,000.00

FORMATO "B" IDENTIFICACIÓN Y EVALUACIÓN DE EQUIPOS

Institución: Universidad Nacional autónoma de Chota.
 Ubicación: Campus Universitario- Colpa Huacarán.
 Ambiente: Escuela profesional de Ingeniería Agroindustrial

ITEM	LUGAR/UBICACIÓN	DENOMINACIÓN DEL EQUIPO EXISTENTE.	CARACTERÍSTICAS GENERALES		CÓDIGO PATRIMONIAL	Nº DE ELEMENTOS	ESTADO ACTUAL DE CONSERVACIÓN (MARCAR CON ASPA)			CONCLUSIONES DE LA EVALUACIÓN (MARQUE CON ASPA)			TIPO DE INTERVENCIÓN	COSTO ESTIMADO INCLUIDO IGV PREVENTIVO EN S/.	COSTO ESTIMADO INCLUIDO IGV CORRECTIVO EN S/.	COSTO ESTIMADO INCLUIDO IGV EN S/. REEMPLAZO
			MODELO	COLOR			BUENO	REGULAR	MALO	C	MC	R				
1	LAB. DE MICROBIOLOGÍA Y BIOTECNOLOGÍA AGROINDUSTRIAL	ESTABILIZADOR		NEGRO	462252150583	1	X	-	-	X	-	-	Preventivo	S/50.00	-	-
2	LAB. DE MICROBIOLOGÍA Y BIOTECNOLOGÍA AGROINDUSTRIAL	TECLADO - KEYBOARD	SK-8823	NEGRO	740895000548	1	X	-	-	X	-	-	Preventivo	S/50.00	-	-
3	LAB. DE MICROBIOLOGÍA Y BIOTECNOLOGÍA AGROINDUSTRIAL	UNIDAD CENTRAL DE PROCESO - CPU 3.6 Ghz RAM 16 GB ALMACENAMIENTO 1 TB		NEGRO	74089500819	1	X	-	-	X	-	-	Preventivo	S/50.00	-	-
4	LAB. DE MICROBIOLOGÍA Y BIOTECNOLOGÍA AGROINDUSTRIAL	MONITOR LCD 21.5 in	N223	NEGRO	952258350125	1	X	-	-	X	-	-	Preventivo	S/50.00	-	-
5	LAB. DE TECNOLOGÍA DE CARNES Y PANIFICACIÓN	ESTABILIZADOR	LCR15-4.5%	NEGRO	462252150576	1	X	-	-	X	-	-	Preventivo	S/50.00	-	-
6	LAB. DE TECNOLOGÍA DE CARNES Y PANIFICACIÓN	ESTABILIZADOR	LCR154-5	NEGRO	462252150612	1	X	-	-	X	-	-	Preventivo	S/50.00	-	-
7	LAB. DE TECNOLOGÍA DE CARNES Y PANIFICACIÓN	TECLADO - KEYBOARD	SK-8823	NEGRO	740895000566	1	X	-	-	X	-	-	Preventivo	S/50.00	-	-
8	LAB. DE TECNOLOGÍA DE CARNES Y PANIFICACIÓN	UNIDAD CENTRAL DE PROCESO - CPU 3.6 Ghz RAM 16 GB ALMACENAMIENTO 1 TB		NEGRO	74089500844	1	X	-	-	X	-	-	Preventivo	S/50.00	-	-
9	LAB. DE TECNOLOGÍA DE CARNES Y PANIFICACIÓN	MONITOR LCD 21.5 in	N223	NEGRO	952258350088	1	X	-	-	X	-	-	Preventivo	S/50.00	-	-
10	LAB. DE TECNOLOGÍA DE FRUTAS Y HORTALIZAS	ESTABILIZADOR	LCR15-4.5%	NEGRO	462252150559	1	X	-	-	X	-	-	Preventivo	S/50.00	-	-
11	LAB. DE TECNOLOGÍA DE FRUTAS Y HORTALIZAS	TECLADO - KEYBOARD	SK-8823	NEGRO	740895000568	1	X	-	-	X	-	-	Preventivo	S/50.00	-	-
12	LAB. DE TECNOLOGÍA DE FRUTAS Y HORTALIZAS	UNIDAD CENTRAL DE PROCESO - CPU 3.6 Ghz RAM 16 GB ALMACENAMIENTO 1 TB		NEGRO	74089500870	1	X	-	-	X	-	-	Preventivo	S/50.00	-	-
13	LAB. DE TECNOLOGÍA DE FRUTAS Y HORTALIZAS	MONITOR LCD 21.5 in	N223	NEGRO	952258350137	1	X	-	-	X	-	-	Preventivo	S/50.00	-	-

FORMATO "B" IDENTIFICACIÓN Y EVALUACIÓN DE EQUIPOS

Institución: Universidad Nacional Autónoma de Chota.
 Ubicación: Campus Universitario- Colpa Huacaris.
 Ambiente: Escuela Profesional de Ingeniería Agroindustrial

ITEM	LISTA DE EQUIPOS DE CÓMPUTO EN LOS AMBIENTES DE LA ESCUELA DE ING AGROINDUSTRIAL																
	LUGAR/UBICACIÓN	DENOMINACIÓN DEL EQUIPO EXISTENTE.	CARACTERÍSTICAS GENERALES		CÓDIGO PATRIMONIAL	Nº DE ELEMENTOS	ESTADO ACTUAL DE CONSERVACIÓN (MARCAR CON ASPA)			CONCLUSIONES DE LA EVALUACIÓN (MARCAR CON ASPA)			TIPO DE INTERVENCIÓN	COSTO ESTIMADO INCLUIDO IGV EN S/.	COSTO ESTIMADO INCLUIDO IGV CORRECTIVO EN S/.	COSTO ESTIMADO INCLUIDO IGV EN S/.	REEMPLAZO
			MODELO	COLOR			BUENO	REGULAR	MALO	C	MC	R					
	LAB. DE TECNOLOGÍA DE LA LECHE Y DERIVADOS	ESTABILIZADOR	OUT-220	PIOMO	462252150518	1	X	-	-	-	X	-	-	Preventivo	S/50.00	-	-
	LAB. DE TECNOLOGÍA DE LA LECHE Y DERIVADOS	ESTABILIZADOR	LCR15-4.5%	NEGRO	462252150579	1	X	-	-	-	X	-	-	Preventivo	S/50.00	-	-
	LAB. DE TECNOLOGÍA DE LA LECHE Y DERIVADOS	TECLADO - KEYBOARD	SD50L21284	NEGRO	740895000555	1	X	-	-	-	X	-	-	Preventivo	S/50.00	-	-
	LAB. DE TECNOLOGÍA DE LA LECHE Y DERIVADOS	UNIDAD CENTRAL DE PROCESO - CPU 3.6 Ghz RAM 16 GB ALMACENAMIENTO 1 TB		NEGRO	740899500866	1	X	-	-	-	X	-	-	Preventivo	S/50.00	-	-
	LAB. DE TECNOLOGÍA DE LA LECHE Y DERIVADOS	MONITOR LCD 21.5 in	N223	NEGRO	952258350135	1	X	-	-	-	X	-	-	Preventivo	S/50.00	-	-
	LAB. DE ANÁLISIS Y CONTROL DE CALIDAD DE PRODUCTOS AGROINDUSTRIALES	ESTABILIZADOR	R-AVR3008I	NEGRO	462252150513	1	X	-	-	-	X	-	-	Preventivo	S/50.00	-	-
	LAB. DE ANÁLISIS Y CONTROL DE CALIDAD DE PRODUCTOS AGROINDUSTRIALES	ESTABILIZADOR	PLI1001	NEGRO	462252150516	1	X	-	-	-	X	-	-	Preventivo	S/50.00	-	-
	LAB. DE ANÁLISIS Y CONTROL DE CALIDAD DE PRODUCTOS AGROINDUSTRIALES	ESTABILIZADOR	LCR15-4.5%	NEGRO	462252150517	1	X	-	-	-	X	-	-	Preventivo	S/50.00	-	-
	LAB. DE ANÁLISIS Y CONTROL DE CALIDAD DE PRODUCTOS AGROINDUSTRIALES	ESTABILIZADOR		NEGRO	462252150591	1	X	-	-	-	X	-	-	Preventivo	S/50.00	-	-
	LAB. DE ANÁLISIS Y CONTROL DE CALIDAD DE PRODUCTOS AGROINDUSTRIALES	TECLADO - KEYBOARD	SK-8823	NEGRO	740895000543	1	X	-	-	-	X	-	-	Preventivo	S/50.00	-	-
	LAB. DE ANÁLISIS Y CONTROL DE CALIDAD DE PRODUCTOS AGROINDUSTRIALES	UNIDAD CENTRAL DE PROCESO - CPU 3.6 Ghz RAM 16 GB ALMACENAMIENTO 1 TB		NEGRO	740899500832	1	X	-	-	-	X	-	-	Preventivo	S/50.00	-	-
	LAB. DE ANÁLISIS Y CONTROL DE CALIDAD DE PRODUCTOS AGROINDUSTRIALES	MONITOR LCD 21.5 in	N223	NEGRO	952258350151	1	X	-	-	-	X	-	-	Preventivo	S/50.00	-	-

FORMATO "B" IDENTIFICACIÓN Y EVALUACIÓN DE EQUIPOS

Institución: Universidad Nacional Autónoma de Chota.
 Ubicación: Campus Universitario-Colpa Huacaris.
 Ambiente: Escuela profesional de Ingeniería Agroindustrial

ITEM	LUGAR/UBICACIÓN	DENOMINACIÓN DEL EQUIPO EXISTENTE.	CARACTERÍSTICAS GENERALES		CÓDIGO PATRIMONIAL	Nº DE ELEMENTOS	ESTADO ACTUAL DE CONSERVACIÓN (MARCAR CON ASPA)			CONCLUSIONES DE LA EVALUACIÓN (MARQUE CON ASPA)			TIPO DE INTERVENCIÓN	COSTO ESTIMADO INCLUIDO IGV PREVENTIVO EN S/.	COSTO ESTIMADO INCLUIDO IGV CORRECTIVO EN S/.	COSTO ESTIMADO INCLUIDO IGV EN S/. REEMPLAZO
			MODELO	COLOR			BUENO	REGULAR	MALO	C	M/C	R				
	LAB. DE OPERACIONES UNITARIAS EN INGENIERIA AGROINDUSTRIAL	ESTABILIZADOR	LCR15	NEGRO	462252150567	1	X	-	-	X	-	-	Preventivo	S/50.00	-	-
	LAB. DE OPERACIONES UNITARIAS EN INGENIERIA AGROINDUSTRIAL	ESTABILIZADOR	LCR15	NEGRO	462252150596	1	X	-	-	X	-	-	Preventivo	S/50.00	-	-
	LAB. DE OPERACIONES UNITARIAS EN INGENIERIA AGROINDUSTRIAL	TECLADO - KEYBOARD	SK-8823	NEGRO	740895000546	1	X	-	-	X	-	-	Preventivo	S/50.00	-	-
	LAB. DE OPERACIONES UNITARIAS EN INGENIERIA AGROINDUSTRIAL	TECLADO - KEYBOARD	SK-8823	NEGRO	740895000551	1	X	-	-	X	-	-	Preventivo	S/50.00	-	-
	LAB. DE OPERACIONES UNITARIAS EN INGENIERIA AGROINDUSTRIAL	UNIDAD CENTRAL DE PROCESO - CPU 3.5 Ghz RAM 16 GB		NEGRO	740899500843	1	X	-	-	X	-	-	Preventivo	S/50.00	-	-
	LAB. DE OPERACIONES UNITARIAS EN INGENIERIA AGROINDUSTRIAL	UNIDAD CENTRAL DE PROCESO - CPU 3.5 Ghz RAM 16 GB		NEGRO	740899500853	1	X	-	-	X	-	-	Preventivo	S/50.00	-	-
	LAB. DE OPERACIONES UNITARIAS EN INGENIERIA AGROINDUSTRIAL	MONITOR LCD 21.5 in	N223	NEGRO	952158350097	1	X	-	-	X	-	-	Preventivo	S/50.00	-	-
	LAB. DE OPERACIONES UNITARIAS EN INGENIERIA AGROINDUSTRIAL	MONITOR LCD 21.5 in	N223	NEGRO	952158350143	1	X	-	-	X	-	-	Preventivo	50	-	-
	BIBLIOTECA	ESTABILIZADOR		NEGRO	462252150566	1	X	-	-	X	-	-	Preventivo	S/50.00	-	-
	BIBLIOTECA	ESTABILIZADOR		NEGRO	462252150584	1	X	-	-	X	-	-	Preventivo	S/50.00	-	-
	BIBLIOTECA	ESTABILIZADOR		NEGRO	462252150590	1	X	-	-	X	-	-	Preventivo	S/50.00	-	-
	BIBLIOTECA	ESTABILIZADOR		NEGRO	462252150599	1	X	-	-	X	-	-	Preventivo	S/50.00	-	-
	BIBLIOTECA	ESTABILIZADOR		NEGRO	462252150610	1	X	-	-	X	-	-	Preventivo	S/50.00	-	-
	BIBLIOTECA	MONITOR PLANO	LV1911	NEGRO	740881870096	1	X	-	-	X	-	-	Preventivo	S/50.00	-	-

FORMATO "B" IDENTIFICACIÓN Y EVALUACIÓN DE EQUIPOS

Institución: Universidad Nacional Autónoma de Chota.
 Ubicación: Campus Universitario- Cojpa Huacarán.
 Ambiente: Escuela profesional de Ingeniería Agroindustrial

ITEM	LUGAR/UBICACIÓN	DENOMINACIÓN DEL EQUIPO EXISTENTE.	CARACTERÍSTICAS GENERALES		CÓDIGO PATRIMONIAL	Nº DE ELEMENTOS	ESTADO ACTUAL DE CONSERVACIÓN (MARCAR CON ASPA)			CONCLUSIONES DE LA EVALUACIÓN (MARCAR CON ASPA)			TIPO DE INTERVENCIÓN	COSTO ESTIMADO INCLUIDO IGV PREVENTIVO EN S/.	COSTO ESTIMADO INCLUIDO IGV CORRECTIVO EN S/.	COSTO ESTIMADO INCLUIDO IGV EN S/. REPLAZO
			MODELO	COLOR			BUENO	REGULAR	MALO	C	MC	R				
	BIBLIOTECA	TECLADO - KEYBOARD	SK-8823	NEGRO	740895000552	1	X	-	-	X	-	-	Preventivo	S/50.00	-	-
	BIBLIOTECA	TECLADO - KEYBOARD	SK-8823	NEGRO	740895000553	1	X	-	-	X	-	-	Preventivo	S/50.00	-	-
	BIBLIOTECA	TECLADO - KEYBOARD	SK-8823	NEGRO	740895000554	1	X	-	-	X	-	-	Preventivo	S/50.00	-	-
	BIBLIOTECA	TECLADO - KEYBOARD	SK-8823	NEGRO	740895000556	1	X	-	-	X	-	-	Preventivo	S/50.00	-	-
	BIBLIOTECA	TECLADO - KEYBOARD	SK-8823	NEGRO	740895000563	1	X	-	-	X	-	-	Preventivo	S/50.00	-	-
	BIBLIOTECA	UNIDAD CENTRAL DE PROCESO - CPU 3.6 Ghz RAM 16 GB		NEGRO	74089500824	1	X	-	-	X	-	-	Preventivo	S/50.00	-	-
	BIBLIOTECA	ALMACENAMIENTO 1 TB UNIDAD CENTRAL DE PROCESO - CPU 3.6 Ghz RAM 16 GB		NEGRO	74089500828	1	X	-	-	X	-	-	Preventivo	S/50.00	-	-
	BIBLIOTECA	ALMACENAMIENTO 1 TB UNIDAD CENTRAL DE PROCESO - CPU 3.6 Ghz RAM 16 GB		NEGRO	74089500840	1	X	-	-	X	-	-	Preventivo	S/50.00	-	-
	BIBLIOTECA	ALMACENAMIENTO 1 TB UNIDAD CENTRAL DE PROCESO - CPU 3.6 Ghz RAM 16 GB		NEGRO	74089500860	1	X	-	-	X	-	-	Preventivo	S/50.00	-	-
	BIBLIOTECA	ALMACENAMIENTO 1 TB UNIDAD CENTRAL DE PROCESO - CPU 3.6 Ghz RAM 16 GB		NEGRO	74089500861	1	X	-	-	X	-	-	Preventivo	S/50.00	-	-
	BIBLIOTECA	MONITOR LCD 21.5 in	N223	NEGRO	95258350105	1	X	-	-	X	-	-	Preventivo	S/50.00	-	-
	BIBLIOTECA	MONITOR LCD 21.5 in	N223	NEGRO	95258350114	1	X	-	-	X	-	-	Preventivo	S/50.00	-	-
	BIBLIOTECA	MONITOR LCD 21.5 in	N223	NEGRO	95258350120	1	X	-	-	X	-	-	Preventivo	S/50.00	-	-
	BIBLIOTECA	MONITOR LCD 21.5 in	N223	NEGRO	95258350132	1	X	-	-	X	-	-	Preventivo	S/50.00	-	-
	BIBLIOTECA	MONITOR LCD 21.5 in	N223	NEGRO	95258350138	1	X	-	-	X	-	-	Preventivo	S/50.00	-	-
	EPIA	ESTABILIZADOR			46252150521	1	X	-	-	X	-	-	Preventivo	S/50.00	-	-

FORMATO "B" IDENTIFICACIÓN Y EVALUACIÓN DE EQUIPOS

Institución: Universidad Nacional autónoma de Chota.
 Ubicación: Campus Universitario- Coipa Huacaris.
 Ambiente: Escuela profesional de Ingeniería Agroindustrial

ITEM	LUGAR/UBICACIÓN	DENOMINACIÓN DEL EQUIPO EXISTENTE.	CARACTERÍSTICAS GENERALES		CÓDIGO PATRIMONIAL	Nº DE ELEMENTOS	ESTADO ACTUAL DE CONSERVACIÓN (MARCAR CON ASPA)			CONCLUSIONES DE LA EVALUACIÓN (MARCAR CON ASPA)			TIPO DE INTERVENCIÓN	COSTO ESTIMADO INCLUIDO IGV EN S/. PREVENTIVO	COSTO ESTIMADO INCLUIDO IGV EN S/. CORRECTIVO	COSTO ESTIMADO INCLUIDO IGV EN S/. REPLAZO
			MODELO	COLOR			BUENO	REGULAR	MALO	C	MC	R				
EPIA		ESTABILIZADOR			462252150524	1	X	-	-	X	-	-	Preventivo	\$/50.00	-	-
EPIA		ESTABILIZADOR			462252150526	1	X	-	-	X	-	-	Preventivo	\$/50.00	-	-
EPIA		ESTABILIZADOR			462252150527	1	X	-	-	X	-	-	Preventivo	\$/50.00	-	-
EPIA		ESTABILIZADOR			462252150528	1	X	-	-	X	-	-	Preventivo	\$/50.00	-	-
EPIA		ESTABILIZADOR	LCR15-4.5%	NEGRO	462252150529	1	X	-	-	X	-	-	Preventivo	\$/50.00	-	-
EPIA		ESTABILIZADOR			462252150530	1	X	-	-	X	-	-	Preventivo	\$/50.00	-	-
EPIA		ESTABILIZADOR		NEGRO	462252150560	1	X	-	-	X	-	-	Preventivo	\$/50.00	-	-
EPIA		ESTABILIZADOR		NEGRO	462252150568	1	X	-	-	X	-	-	Preventivo	\$/50.00	-	-
EPIA		ESTABILIZADOR			462252150581	1	X	-	-	X	-	-	Preventivo	\$/50.00	-	-
EPIA		TECLADO - KEYBOARD	SK-8823	NEGRO	740895000558	1	X	-	-	X	-	-	Preventivo	\$/50.00	-	-
EPIA		TECLADO - KEYBOARD	SK-8823	NEGRO	740895000559	1	X	-	-	X	-	-	Preventivo	\$/50.00	-	-
EPIA		TECLADO - KEYBOARD	SK-8823	NEGRO	740895000560	1	X	-	-	X	-	-	Preventivo	\$/50.00	-	-
EPIA		UNIDAD CENTRAL DE PROCESO - CPU 3.6 Ghz RAM 16 GB		NEGRO	74089500838	1	X	-	-	X	-	-	Preventivo	\$/50.00	-	-
EPIA		UNIDAD CENTRAL DE PROCESO - CPU 3.6 Ghz RAM 16 GB		NEGRO	74089500879	1	X	-	-	X	-	-	Preventivo	\$/50.00	-	-
EPIA		MONITOR LCD 21.5 in	N223		952258350103	1	X	-	-	X	-	-	Preventivo	\$/50.00	-	-
EPIA		MONITOR LCD 21.5 in	N223		952258350131	1	X	-	-	X	-	-	Preventivo	\$/50.00	-	-
EPIA		ESTABILIZADOR	LE6001	NEGRO	462252150171	1	X	-	-	X	-	-	Preventivo	\$/50.00	-	-

FORMATO "B" IDENTIFICACIÓN Y EVALUACIÓN DE EQUIPOS

Institución: Universidad Nacional autónoma de Chota.
 Ubicación: Campus Universitario- Colpa Huacaris.
 Ambiente: Escuela profesional de Ingeniería Agroindustrial

ITEM	LUGAR/UBICACIÓN	DENOMINACIÓN DEL EQUIPO EXISTENTE.	CARACTERÍSTICAS GENERALES		CÓDIGO PATRIMONIAL	Nº DE ELEMENTOS	ESTADO ACTUAL DE CONSERVACIÓN (MARCAR CON ASPA)			CONCLUSIONES DE LA EVALUACIÓN (MARCAR CON ASPA)			TIPO DE INTERVENCIÓN	COSTO ESTIMADO INCLUIDO IGV EN S/.	COSTO ESTIMADO INCLUIDO IGV EN S/ CORRECTIVO	COSTO ESTIMADO INCLUIDO IGV EN S/ REPLAZO
			MODELO	COLOR			BUENO	REGULAR	MALO	C	MC	R				
	ESCUELA PROFESIONAL DE INGENIERIA AGROINDUSTRIAL	ESTABILIZADOR		NEGRO	462252150564	1	X	-	-	X	-	-	Preventivo	S/50.00	-	-
	ESCUELA PROFESIONAL DE INGENIERIA AGROINDUSTRIAL	ESTABILIZADOR		NEGRO	462252150569	1	X	-	-	X	-	-	Preventivo	S/50.00	-	-
	ESCUELA PROFESIONAL DE INGENIERIA AGROINDUSTRIAL	MONITOR CON PROCESADOR INTEGRADO	F004		740878680004	1	X	-	-	X	-	-	Preventivo	S/50.00	-	-
	ESCUELA PROFESIONAL DE INGENIERIA AGROINDUSTRIAL	MONITOR PLANO	LV1911	NEGRO	740881870250	1	X	-	-	X	-	-	Preventivo	S/50.00	-	-
	ESCUELA PROFESIONAL DE INGENIERIA AGROINDUSTRIAL	TECLADO - KEYBOARD	KB-0316	NEGRO	740895000247	1	X	-	-	X	-	-	Preventivo	S/50.00	-	-
	ESCUELA PROFESIONAL DE INGENIERIA AGROINDUSTRIAL	TECLADO - KEYBOARD	SK-8823	NEGRO	740895000547	1	X	-	-	X	-	-	Preventivo	S/50.00	-	-
	ESCUELA PROFESIONAL DE INGENIERIA AGROINDUSTRIAL	TECLADO - KEYBOARD	SK-8823	NEGRO	740895000570	1	X	-	-	X	-	-	Preventivo	S/50.00	-	-
	ESCUELA PROFESIONAL DE INGENIERIA AGROINDUSTRIAL	UNIDAD CENTRAL DE PROCESO - CPU	ELITE 8200	NEGRO	740895000247	1	X	-	-	X	-	-	Preventivo	S/50.00	-	-
	ESCUELA PROFESIONAL DE INGENIERIA AGROINDUSTRIAL	UNIDAD CENTRAL DE PROCESO - CPU 3.6 Ghz RAM 16 GB		NEGRO	740895000839	1	X	-	-	X	-	-	Preventivo	S/50.00	-	-
	ESCUELA PROFESIONAL DE INGENIERIA AGROINDUSTRIAL	UNIDAD CENTRAL DE ALMACENAMIENTO 1 TB		NEGRO	740895000852	1	X	-	-	X	-	-	Preventivo	S/50.00	-	-
	ESCUELA PROFESIONAL DE INGENIERIA AGROINDUSTRIAL	UNIDAD CENTRAL DE PROCESO - CPU 3.6 Ghz RAM 16 GB		NEGRO	952258350100	1	X	-	-	X	-	-	Preventivo	S/50.00	-	-
	ESCUELA PROFESIONAL DE INGENIERIA AGROINDUSTRIAL	MONITOR LCD 21.5 in	N223	NEGRO	952258350129	1	X	-	-	X	-	-	Preventivo	S/50.00	-	-
	ESCUELA PROFESIONAL DE INGENIERIA AGROINDUSTRIAL	MONITOR LCD 21.5 in	N223	NEGRO	462252150380	1	X	-	-	X	-	-	Preventivo	S/50.00	-	-
	SALA DE DOCENTES	ESTABILIZADOR	ELISE PES-10	NEGRO	462252150380	1	X	-	-	X	-	-	Preventivo	S/50.00	-	-
	SALA DE DOCENTES	ESTABILIZADOR	LCR-15	NEGRO	462252150512	1	X	-	-	X	-	-	Preventivo	S/50.00	-	-

FORMATO "B" IDENTIFICACIÓN Y EVALUACIÓN DE EQUIPOS

Institución: Universidad Nacional autónoma de Chota.
 Ubicación: Campus Universitario- Colpa Huacaris.
 Ambiente: Escuela profesional de Ingeniería Agroindustrial

ITEM	LUGAR/UBICACIÓN	DENOMINACIÓN DEL EQUIPO EXISTENTE.	CARACTERÍSTICAS GENERALES		CÓDIGO PATRIMONIAL	Nº DE ELEMENTOS	ESTADO ACTUAL DE CONSERVACIÓN (MARCAR CON ASPA)			CONCLUSIONES DE LA EVALUACIÓN (MARQUE CON ASPA)				TIPO DE INTERVENCIÓN	COSTO ESTIMADO INCLUIDO IGV PREVENTIVO EN S/.	COSTO ESTIMADO INCLUIDO IGV CORRECTIVO EN S/.	COSTO ESTIMADO INCLUIDO IGV EN S/ REEMPLAZO
			MODELO	COLOR			BUENO	REGULAR	MALO	C	MC	R					
	SALA DE DOCENTES	ESTABILIZADOR		NEGRO	462252150562	1	X	-	-	X	-	-	Preventivo	\$/50.00	-	-	
	SALA DE DOCENTES	ESTABILIZADOR		NEGRO	462252150575	1	X	-	-	X	-	-	Preventivo	\$/50.00	-	-	
	SALA DE DOCENTES	ESTABILIZADOR		NEGRO	462252150585	1	X	-	-	X	-	-	Preventivo	\$/50.00	-	-	
	SALA DE DOCENTES	ESTABILIZADOR		NEGRO	462252150602	1	X	-	-	X	-	-	Preventivo	\$/50.00	-	-	
	SALA DE DOCENTES	ESTABILIZADOR		NEGRO	462252150607	1	X	-	-	X	-	-	Preventivo	\$/50.00	-	-	
	SALA DE DOCENTES	ESTABILIZADOR		NEGRO	462252150616	1	X	-	-	X	-	-	Preventivo	\$/50.00	-	-	
	SALA DE DOCENTES	MONITOR PLANO	V291	PLOMO	740881870248	1	X	-	-	X	-	-	Preventivo	\$/50.00	-	-	
	SALA DE DOCENTES	MONITOR PLANO		NEGRO	740881870335	1	X	-	-	X	-	-	Preventivo	\$/50.00	-	-	
	SALA DE DOCENTES	TECLADO - KEYBOARD	KB-0316	NEGRO	740895000080	1	X	-	-	X	-	-	Preventivo	\$/50.00	-	-	
	SALA DE DOCENTES	TECLADO - KEYBOARD	KB-0316	NEGRO	740895000098	1	X	-	-	X	-	-	Preventivo	\$/50.00	-	-	
	SALA DE DOCENTES	TECLADO - KEYBOARD	SK-8823	NEGRO	740895000544	1	X	-	-	X	-	-	Preventivo	\$/50.00	-	-	
	SALA DE DOCENTES	TECLADO - KEYBOARD	SK-8823	NEGRO	740895000545	1	X	-	-	X	-	-	Preventivo	\$/50.00	-	-	
	SALA DE DOCENTES	TECLADO - KEYBOARD	SK-8823	NEGRO	740895000561	1	X	-	-	X	-	-	Preventivo	\$/50.00	-	-	
	SALA DE DOCENTES	TECLADO - KEYBOARD	SK-8823	NEGRO	740895000562	1	X	-	-	X	-	-	Preventivo	\$/50.00	-	-	
	SALA DE DOCENTES	TECLADO - KEYBOARD	SK-8823	NEGRO	740895000564	1	X	-	-	X	-	-	Preventivo	\$/50.00	-	-	
	SALA DE DOCENTES	TECLADO - KEYBOARD	SK-8823	NEGRO	740895000565	1	X	-	-	X	-	-	Preventivo	\$/50.00	-	-	
	SALA DE DOCENTES	TECLADO - KEYBOARD	SK-8823	NEGRO	740895000567	1	X	-	-	X	-	-	Preventivo	\$/50.00	-	-	
	SALA DE DOCENTES	UNIDAD CENTRAL DE PROCESO - CPU	COMPACB200EUTE	NEGRO	740895000087	1	X	-	-	X	-	-	Preventivo	\$/50.00	-	-	
	SALA DE DOCENTES	UNIDAD CENTRAL DE PROCESO - CPU		NEGRO	740895000097	1	X	-	-	X	-	-	Preventivo	\$/50.00	-	-	

FORMATO "B" IDENTIFICACIÓN Y EVALUACIÓN DE EQUIPOS

Institución: Universidad Nacional autónoma de Chota.
 Ubicación: Campus Universitario-Colpa Huacaris.
 Ambiente: Escuela profesional de Ingeniería Agroindustrial

ITEM	LUGAR/UBICACIÓN	DENOMINACIÓN DEL EQUIPO EXISTENTE.	CARACTERÍSTICAS GENERALES		CÓDIGO PATRIMONIAL	Nº DE ELEMENTOS	ESTADO ACTUAL DE CONSERVACIÓN (MARCAR CON ASPA)			CONCLUSIONES DE LA EVALUACIÓN (MARQUE CON ASPA)			TIPO DE INTERVENCIÓN	COSTO ESTIMADO INCLUIDO IGV PREVENTIVO EN S/.	COSTO ESTIMADO INCLUIDO IGV EN S/ CORRECTIVO	COSTO ESTIMADO INCLUIDO IGV EN S/ REEMPLAZO
			MODELO	COLOR			BUENO	REGULAR	MALO	C	MC	R				
	SALA DE DOCENTES	UNIDAD CENTRAL DE PROCESO - CPU 3.6 Ghz RAM 16 GB		NEGRO	740899500834	1	X	-	-	X	-	-	Preventivo	\$/50.00	-	-
	SALA DE DOCENTES	UNIDAD CENTRAL DE ALMACENAMIENTO 1 TB RAM 16 GB		NEGRO	740899500848	1	X	-	-	X	-	-	Preventivo	\$/50.00	-	-
	SALA DE DOCENTES	UNIDAD CENTRAL DE PROCESO - CPU 3.6 Ghz RAM 16 GB		NEGRO	740899500852	1	X	-	-	X	-	-	Preventivo	\$/50.00	-	-
	SALA DE DOCENTES	UNIDAD CENTRAL DE ALMACENAMIENTO 1 TB RAM 16 GB		NEGRO	740899500863	1	X	-	-	X	-	-	Preventivo	\$/50.00	-	-
	SALA DE DOCENTES	UNIDAD CENTRAL DE PROCESO - CPU 3.6 Ghz RAM 16 GB		NEGRO	740899500864	1	X	-	-	X	-	-	Preventivo	\$/50.00	-	-
	SALA DE DOCENTES	UNIDAD CENTRAL DE ALMACENAMIENTO 1 TB RAM 16 GB		NEGRO	740899500875	1	X	-	-	X	-	-	Preventivo	\$/50.00	-	-
	SALA DE DOCENTES	UNIDAD CENTRAL DE PROCESO - CPU 3.6 Ghz RAM 16 GB		NEGRO	740899500880	1	X	-	-	X	-	-	Preventivo	\$/50.00	-	-
	SALA DE DOCENTES	MONITOR LCD 21.5 in	N223	NEGRO	952258350094	1	X	-	-	X	-	-	Preventivo	\$/50.00	-	-
	SALA DE DOCENTES	MONITOR LCD 21.5 in	N223	NEGRO	952258350098	1	X	-	-	X	-	-	Preventivo	\$/50.00	-	-
	SALA DE DOCENTES	MONITOR LCD 21.5 in	N223	NEGRO	952258350109	1	X	-	-	X	-	-	Preventivo	\$/50.00	-	-
	SALA DE DOCENTES	MONITOR LCD 21.5 in	N223	NEGRO	952258350113	1	X	-	-	X	-	-	Preventivo	\$/50.00	-	-
	SALA DE DOCENTES	MONITOR LCD 21.5 in	N223	NEGRO	952258350123	1	X	-	-	X	-	-	Preventivo	\$/50.00	-	-
	SALA DE DOCENTES	MONITOR LCD 21.5 in	N223	NEGRO	952258350141	1	X	-	-	X	-	-	Preventivo	\$/50.00	-	-
	SALA DE DOCENTES	MONITOR LCD 21.5 in	N223	NEGRO	952258350149	1	X	-	-	X	-	-	Preventivo	\$/50.00	-	-
	SALA DE REUNIONES	ESTABILIZADOR		NEGRO	462252150577	1	X	-	-	X	-	-	Preventivo	\$/50.00	-	-
	SALA DE REUNIONES	TECLADO - KEYBOARD	SK-8823	NEGRO	7408995000520	1	X	-	-	X	-	-	Preventivo	\$/50.00	-	-

FORMATO "B" IDENTIFICACIÓN Y EVALUACIÓN DE EQUIPOS

Institución: Universidad Nacional autónoma de Chota.
 Ubicación: Campus Universitario- Colpa Huacaris.
 Ambiente: Escuela profesional de Ingeniería Agroindustrial

ITEM	LISTA DE EQUIPOS DE CÓMPUTO EN LOS AMBIENTES DE LA ESCUELA DE ING AGROINDUSTRIAL												TIPO DE INTERVENCIÓN	COSTO ESTIMADO INCLUIDO IGV EN S/.	COSTO ESTIMADO INCLUIDO IGV CORRECTIVO EN S/.	COSTO ESTIMADO INCLUIDO IGV EN S/.	REEMPLAZO
	LUGAR/UBICACIÓN	DENOMINACIÓN DEL EQUIPO EXISTENTE.	CARACTERÍSTICAS GENERALES		CÓDIGO PATRIMONIAL	Nº DE ELEMENTOS	ESTADO ACTUAL DE CONSERVACIÓN (MARCAR CON ASPA)			CONCLUSIONES DE LA EVALUACIÓN (MARQUE CON ASPA)							
			MODELO	COLOR			BUENO	REGULAR	MALO	C	MC	R					
	SALA DE REUNIONES	UNIDAD CENTRAL DE PROCESO - CPU 3.6 Ghz RAM 16 GB			74089500876	1	X	-	-	X	-	-	Preventivo	\$/50.00	-	-	
	SALA DE REUNIONES	MONITOR LCD 21.5 in	N223		952258350119	1	X	-	-	X	-	-	Preventivo	\$/50.00	-	-	
	SECRETARIA DE ING AGROINDUSTRIAL	ESTABILIZADOR			462252150377	1	X	-	-	X	-	-	Preventivo	\$/50.00	-	-	
	SECRETARIA DE ING AGROINDUSTRIAL	ESTABILIZADOR			462252150385	1	X	-	-	X	-	-	Preventivo	\$/50.00	-	-	
	SECRETARIA DE ING AGROINDUSTRIAL	MONITOR LCD 21.5 in	N223		952258350095	1	X	-	-	X	-	-	Preventivo	\$/50.00	-	-	
	SUB COORDINACION DE ING.AGROINDUSTRIAL	ESTABILIZADOR			462252150580	1	X	-	-	X	-	-	Preventivo	\$/50.00	-	-	
	SUB COORDINACION DE ING.AGROINDUSTRIAL	ESTABILIZADOR			462252150597	1	X	-	-	X	-	-	Preventivo	\$/50.00	-	-	
	SUB COORDINACION DE ING.AGROINDUSTRIAL	MONITOR PLANO	LV1911		740881870102	1	X	-	-	X	-	-	Preventivo	\$/50.00	-	-	
	SUB COORDINACION DE ING.AGROINDUSTRIAL	TECLADO - KEYBOARD	SK-8823		740895000549	1	X	-	-	X	-	-	Preventivo	\$/50.00	-	-	
	SUB COORDINACION DE ING.AGROINDUSTRIAL	TECLADO - KEYBOARD	SK-8823		740895000550	1	X	-	-	X	-	-	Preventivo	\$/50.00	-	-	
	SUB COORDINACION DE ING.AGROINDUSTRIAL	TECLADO - KEYBOARD	SK-8823		740895000557	1	X	-	-	X	-	-	Preventivo	\$/50.00	-	-	
	SUB COORDINACION DE ING.AGROINDUSTRIAL	UNIDAD CENTRAL DE PROCESO - CPU 3.6 Ghz RAM 16 GB			74089500077	1	X	-	-	X	-	-	Preventivo	\$/50.00	-	-	
	SUB COORDINACION DE ING.AGROINDUSTRIAL	UNIDAD CENTRAL DE PROCESO - CPU 3.6 Ghz RAM 16 GB			74089500821	1	X	-	-	X	-	-	Preventivo	\$/50.00	-	-	
	SUB COORDINACION DE ING.AGROINDUSTRIAL	ALMACENAMIENTO 1 TB UNIDAD CENTRAL DE PROCESO - CPU 3.6 Ghz RAM 16 GB			74089500829	1	X	-	-	X	-	-	Preventivo	\$/50.00	-	-	
	SUB COORDINACION DE ING.AGROINDUSTRIAL	ALMACENAMIENTO 1 TB UNIDAD CENTRAL DE PROCESO - CPU 3.6 Ghz RAM 16 GB			74089500855	1	X	-	-	X	-	-	Preventivo	\$/50.00	-	-	
	SUB COORDINACION DE ING.AGROINDUSTRIAL	ALMACENAMIENTO 1 TB UNIDAD CENTRAL DE PROCESO - CPU 3.6 Ghz RAM 16 GB			74089500859	1	X	-	-	X	-	-	Preventivo	\$/50.00	-	-	
	SUB COORDINACION DE ING.AGROINDUSTRIAL	ALMACENAMIENTO 1 TB UNIDAD CENTRAL DE PROCESO - CPU 3.6 Ghz RAM 16 GB	N223		952258350106	1	X	-	-	X	-	-	Preventivo	\$/50.00	-	-	

FORMATO "B" IDENTIFICACIÓN Y EVALUACIÓN DE EQUIPOS

Institución: Universidad Nacional autónoma de Chota.
 Ubicación: Campus Universitario- Colpa Huacaris.
 Ambiente: Escuela profesional de Ingeniería Agroindustrial

ITEM	LISTA DE EQUIPOS DE CÓMPUTO EN LOS AMBIENTES DE LA ESCUELA DE ING AGROINDUSTRIAL												COSTO ESTIMADO INCLUIDO IGV EN S/.	COSTO ESTIMADO INCLUIDO IGV EN S/.	COSTO ESTIMADO IGV CORRECTIVO EN S/.	COSTO ESTIMADO IGV EN S/.	COSTO ESTIMADO IGV CORRECTIVO EN S/.	REEMPLAZO	
	LUGAR/UBICACIÓN	DENOMINACIÓN DEL EQUIPO EXISTENTE.	CARACTERÍSTICAS GENERALES		CÓDIGO PATRIMONIAL	Nº DE ELEMENTOS	ESTADO ACTUAL DE CONSERVACIÓN (MARCAR CON ASPA)			CONCLUSIONES DE LA EVALUACIÓN (MARCAR CON ASPA)									TIPO DE INTERVENCIÓN
			MODELO	COLOR			BUENO	REGULAR	MALO	C	MC	R							
	SUB COORDINACION DE ING.AGROINDUSTRIAL	MONITOR LCD 21.5 in	N223	NEGRO	952258350116	1	X	-	-	-	X	-	-	Preventiva	\$/50.00	-	-		
	SUB COORDINACION DE ING.AGROINDUSTRIAL	MONITOR LCD 21.5 in	N223	NEGRO	952258350134	1	X	-	-	-	X	-	-	Preventiva	\$/50.00	-	-		
	UNIDAD DE INVESTIGACION	ESTABILIZADOR		NEGRO	462252150604	1	X	-	-	-	X	-	-	Preventiva	\$/50.00	-	-		
	UNIDAD DE INVESTIGACION	TECLADO - KEYBOARD	SK-8823	NEGRO	740895000569	1	X	-	-	-	X	-	-	Preventiva	\$/50.00	-	-		
	UNIDAD DE INVESTIGACION	UNIDAD CENTRAL DE PROCESO - CPU 3.6 Ghz RAM 16 GB ALMACENAMIENTO 1 TB		NEGRO	740895000870	1	X	-	-	-	X	-	-	Preventiva	\$/50.00	-	-		
	UNIDAD DE INVESTIGACION	MONITOR LCD 21.5 in	N223	NEGRO	952258350124	1	X	-	-	-	X	-	-	Preventiva	\$/50.00	-	-		
														TOTAL	\$/7,200.00	\$/0.00	\$/0.00		

NOTA:

- C: Equipo continua en servicio. Si cumple con el criterio técnico, en los casos que corresponda se considera su mantenimiento preventivo.
- MC: Equipo requiere mantenimiento correctivo.
- R: Equipo para reposición, si luego de la evaluación realizada.

MONEDAS PARA MANTENIMIENTO.

PREVENTIVO \$/50.00
 CORRECTIVO \$/200.00
 REEMPLAZO \$/1,500.00

FORMATO "B" IDENTIFICACIÓN Y EVALUACIÓN DE EQUIPOS

Institución: Universidad Nacional autónoma de Chota.
 Ubicación: Campus Universitario- Colpa Huacaris.
 Ambiente: Escuela profesional de Ingeniería Agroindustrial

ITEM	LUGAR/UBICACIÓN	DENOMINACIÓN DEL EQUIPO EXISTENTE.	CARACTERÍSTICAS GENERALES		CÓDIGO PATRIMONIAL	Nº DE ELEMENTOS	ESTADO ACTUAL DE CONSERVACIÓN (MARCAR CON ASPA)			CONCLUSIONES DE LA EVALUACIÓN (MARQUE CON ASPA)			TIPO DE INTERVENCIÓN	COSTO ESTIMADO INCLUIDO IGV EN S/.	COSTO ESTIMADO INCLUIDO IGV EN S/ CORRECTIVO	COSTO ESTIMADO INCLUIDO IGV EN S/ REMPLAZO
			MODELO	COLOR			BUENO	REGULAR	MALO	C	MC	R				
1	LAB. DE MICROBIOLOGÍA Y BIOTECNOLOGÍA AGROINDUSTRIAL	ESTABILIZADOR		NEGRO	462252150583	1	X	-	-	X	-	-	Preventivo	S/50.00	-	-
2	LAB. DE MICROBIOLOGÍA Y BIOTECNOLOGÍA AGROINDUSTRIAL	TECLADO - KEYBOARD	SK-8823	NEGRO	7408995000548	1	X	-	-	X	-	-	Preventivo	S/50.00	-	-
3	LAB. DE MICROBIOLOGÍA Y BIOTECNOLOGÍA AGROINDUSTRIAL	UNIDAD CENTRAL DE PROCESO - CPU 3.6 Ghz RAM 16 GB ALMACENAMIENTO 1 TB		NEGRO	740899500819	1	X	-	-	X	-	-	Preventivo	S/50.00	-	-
4	LAB. DE MICROBIOLOGÍA Y BIOTECNOLOGÍA AGROINDUSTRIAL	MONITOR LCD 21.5 in	N223	NEGRO	952258350125	1	X	-	-	X	-	-	Preventivo	S/50.00	-	-
5	LAB. DE TECNOLOGÍA DE CARNES Y PANIFICACIÓN	ESTABILIZADOR	LCR15-4.5%	NEGRO	462252150576	1	X	-	-	X	-	-	Preventivo	S/50.00	-	-
6	LAB. DE TECNOLOGÍA DE CARNES Y PANIFICACIÓN	ESTABILIZADOR	LCR154-5	NEGRO	462252150612	1	X	-	-	X	-	-	Preventivo	S/50.00	-	-
7	LAB. DE TECNOLOGÍA DE CARNES Y PANIFICACIÓN	TECLADO - KEYBOARD	SK-8823	NEGRO	7408995000566	1	X	-	-	X	-	-	Preventivo	S/50.00	-	-
8	LAB. DE TECNOLOGÍA DE CARNES Y PANIFICACIÓN	UNIDAD CENTRAL DE PROCESO - CPU 3.6 Ghz RAM 16 GB ALMACENAMIENTO 1 TB		NEGRO	740899500844	1	X	-	-	X	-	-	Preventivo	S/50.00	-	-
9	LAB. DE TECNOLOGÍA DE CARNES Y PANIFICACIÓN	MONITOR LCD 21.5 in	N223	NEGRO	952258350088	1	X	-	-	X	-	-	Preventivo	S/50.00	-	-
10	LAB. DE TECNOLOGÍA DE FRUTAS Y HORTALIZAS	ESTABILIZADOR	LCR15-4.5%	NEGRO	462252150559	1	X	-	-	X	-	-	Preventivo	S/50.00	-	-
11	LAB. DE TECNOLOGÍA DE FRUTAS Y HORTALIZAS	TECLADO - KEYBOARD	SK-8823	NEGRO	7408995000568	1	X	-	-	X	-	-	Preventivo	S/50.00	-	-
12	LAB. DE TECNOLOGÍA DE FRUTAS Y HORTALIZAS	UNIDAD CENTRAL DE PROCESO - CPU 3.6 Ghz RAM 16 GB ALMACENAMIENTO 1 TB		NEGRO	740899500870	1	X	-	-	X	-	-	Preventivo	S/50.00	-	-
13	LAB. DE TECNOLOGÍA DE FRUTAS Y HORTALIZAS	MONITOR LCD 21.5 in	N223	NEGRO	952258350137	1	X	-	-	X	-	-	Preventivo	S/50.00	-	-

FORMATO "B" IDENTIFICACIÓN Y EVALUACIÓN DE EQUIPOS

Institución: Universidad Nacional autónoma de Chota.
 Ubicación: Campus Universitario- Colpa Huacaris.
 Ambiente: Escuela profesional de Ingeniería Agroindustrial

ITEM	LISTA DE EQUIPOS DE CÓMPUTO EN LOS AMBIENTES DE LA ESCUELA DE ING AGROINDUSTRIAL															
	LUGAR/UBICACIÓN	DENOMINACIÓN DEL EQUIPO EXISTENTE.	CARACTERÍSTICAS GENERALES		CÓDIGO PATRIMONIAL	Nº DE ELEMENTOS	ESTADO ACTUAL DE CONSERVACIÓN (MARCAR CON ASPA)			CONCLUSIONES DE LA EVALUACIÓN (MARQUE CON ASPA)			TIPO DE INTERVENCIÓN	COSTO ESTIMADO INCLUIDO IGV EN S/.	COSTO ESTIMADO INCLUIDO IGV CORRECTIVO EN S/.	COSTO ESTIMADO INCLUIDO IGV EN S/.
			MODELO	COLOR			BUENO	REGULAR	MALO	C	MC	R				
	LAB. DE TECNOLOGÍA DE LA LECHE Y DERIVADOS	ESTABILIZADOR	OUT-220	PLOMO	462252150518	1	X	-	-	X	-	-	Preventivo	S/50.00	-	-
	LAB. DE TECNOLOGÍA DE LA LECHE Y DERIVADOS	ESTABILIZADOR	LCR15-4.5%	NEGRO	462252150579	1	X	-	-	X	-	-	Preventivo	S/50.00	-	-
	LAB. DE TECNOLOGÍA DE LA LECHE Y DERIVADOS	TECLADO - KEYBOARD	SD50L21284	NEGRO	740895000555	1	X	-	-	X	-	-	Preventivo	S/50.00	-	-
	LAB. DE TECNOLOGÍA DE LA LECHE Y DERIVADOS	UNIDAD CENTRAL DE PROCESO - CPU 3.6 Ghz RAM 16 GB ALMACENAMIENTO 1 TB		NEGRO	740895000866	1	X	-	-	X	-	-	Preventivo	S/50.00	-	-
	LAB. DE TECNOLOGÍA DE LA LECHE Y DERIVADOS	MONITOR LCD 21.5 in	N223	NEGRO	952258350135	1	X	-	-	X	-	-	Preventivo	S/50.00	-	-
	LAB. DE ANÁLISIS Y CONTROL DE CALIDAD DE PRODUCTOS AGROINDUSTRIALES	ESTABILIZADOR	R-AVR3008I	NEGRO	462252150513	1	X	-	-	X	-	-	Preventivo	S/50.00	-	-
	LAB. DE ANÁLISIS Y CONTROL DE CALIDAD DE PRODUCTOS AGROINDUSTRIALES	ESTABILIZADOR	PLI1001	NEGRO	462252150516	1	X	-	-	X	-	-	Preventivo	S/50.00	-	-
	LAB. DE ANÁLISIS Y CONTROL DE CALIDAD DE PRODUCTOS AGROINDUSTRIALES	ESTABILIZADOR	LCR15 4-5%	NEGRO	462252150517	1	X	-	-	X	-	-	Preventivo	S/50.00	-	-
	LAB. DE ANÁLISIS Y CONTROL DE CALIDAD DE PRODUCTOS AGROINDUSTRIALES	ESTABILIZADOR		NEGRO	462252150591	1	X	-	-	X	-	-	Preventivo	S/50.00	-	-
	LAB. DE ANÁLISIS Y CONTROL DE CALIDAD DE PRODUCTOS AGROINDUSTRIALES	TECLADO - KEYBOARD	SK-8823	NEGRO	740895000543	1	X	-	-	X	-	-	Preventivo	S/50.00	-	-
	LAB. DE ANÁLISIS Y CONTROL DE CALIDAD DE PRODUCTOS AGROINDUSTRIALES	UNIDAD CENTRAL DE PROCESO - CPU 3.6 Ghz RAM 16 GB ALMACENAMIENTO 1 TB		NEGRO	740895006832	1	X	-	-	X	-	-	Preventivo	S/50.00	-	-
	LAB. DE ANÁLISIS Y CONTROL DE CALIDAD DE PRODUCTOS AGROINDUSTRIALES	MONITOR LCD 21.5 in	N223	NEGRO	952258350151	1	X	-	-	X	-	-	Preventivo	S/50.00	-	-

FORMATO "B" IDENTIFICACIÓN Y EVALUACIÓN DE EQUIPOS

Institución: Universidad Nacional Autónoma de Chota.
 Ubicación: Campus Universitario- Colpa Huacarán.
 Ambiente: Escuela profesional de Ingeniería Agroindustrial

ITEM	LISTA DE EQUIPOS DE CÓMPUTO EN LOS AMBIENTES DE LA ESCUELA DE ING AGROINDUSTRIAL															
	LUGAR/UBICACIÓN	DENOMINACIÓN DEL EQUIPO EXISTENTE.	CARACTERÍSTICAS GENERALES		CÓDIGO PATRIMONIAL	Nº DE ELEMENTOS	ESTADO ACTUAL DE CONSERVACIÓN (MARCAR CON ASPA)			CONCLUSIONES DE LA EVALUACIÓN (MARQUE CON ASPA)			TIPO DE INTERVENCIÓN	COSTO ESTIMADO INCLUIDO IGV EN S/.	COSTO ESTIMADO INCLUIDO IGV EN S/ CORRECTIVO	COSTO ESTIMADO INCLUIDO IGV EN S/ REEMPLAZO
			MODELO	COLOR			BUENO	REGULAR	MALO	C	MC	R				
LAB. DE OPERACIONES UNITARIAS EN INGENIERIA AGROINDUSTRIAL	ESTABILIZADOR	LCR15	NEGRO	462252150567	1	X	-	-	X	-	-	Preventivo	S/50.00	-	-	
LAB. DE OPERACIONES UNITARIAS EN INGENIERIA AGROINDUSTRIAL	ESTABILIZADOR	LCR15	NEGRO	462252150596	1	X	-	-	X	-	-	Preventivo	S/50.00	-	-	
LAB. DE OPERACIONES UNITARIAS EN INGENIERIA AGROINDUSTRIAL	TECLADO - KEYBOARD	SK-8823	NEGRO	740895000546	1	X	-	-	X	-	-	Preventivo	S/50.00	-	-	
LAB. DE OPERACIONES UNITARIAS EN INGENIERIA AGROINDUSTRIAL	TECLADO - KEYBOARD	SK-8823	NEGRO	740895000551	1	X	-	-	X	-	-	Preventivo	S/50.00	-	-	
LAB. DE OPERACIONES UNITARIAS EN INGENIERIA AGROINDUSTRIAL	UNIDAD CENTRAL DE PROCESO - CPU 3.6 Ghz RAM 16 GB		NEGRO	740895000843	1	X	-	-	X	-	-	Preventivo	S/50.00	-	-	
LAB. DE OPERACIONES UNITARIAS EN INGENIERIA AGROINDUSTRIAL	UNIDAD CENTRAL DE PROCESO - CPU 3.6 Ghz RAM 16 GB ALMACENAMIENTO 1 TB		NEGRO	740895000853	1	X	-	-	X	-	-	Preventivo	S/50.00	-	-	
LAB. DE OPERACIONES UNITARIAS EN INGENIERIA AGROINDUSTRIAL	MONITOR LCD 21.5 in	N223	NEGRO	952258350097	1	X	-	-	X	-	-	Preventivo	S/50.00	-	-	
LAB. DE OPERACIONES UNITARIAS EN INGENIERIA AGROINDUSTRIAL	MONITOR LCD 21.5 in	N223	NEGRO	952258350143	1	X	-	-	X	-	-	Preventivo	50	-	-	
BIBLIOTECA	ESTABILIZADOR		NEGRO	462252150566	1	X	-	-	X	-	-	Preventivo	S/50.00	-	-	
BIBLIOTECA	ESTABILIZADOR		NEGRO	462252150584	1	X	-	-	X	-	-	Preventivo	S/50.00	-	-	
BIBLIOTECA	ESTABILIZADOR		NEGRO	462252150590	1	X	-	-	X	-	-	Preventivo	S/50.00	-	-	
BIBLIOTECA	ESTABILIZADOR		NEGRO	462252150599	1	X	-	-	X	-	-	Preventivo	S/50.00	-	-	
BIBLIOTECA	ESTABILIZADOR		NEGRO	462252150610	1	X	-	-	X	-	-	Preventivo	S/50.00	-	-	
BIBLIOTECA	MONITOR PLANO	LV1911	NEGRO	740881870096	1	X	-	-	X	-	-	Preventivo	S/50.00	-	-	

FORMATO "B" IDENTIFICACIÓN Y EVALUACIÓN DE EQUIPOS

Institución: Universidad Nacional autónoma de Chota.
 Ubicación: Campus Universitario- Colpa Huacans.
 Ambiente: Escuela profesional de Ingeniería Agroindustrial

ITEM	LUGAR/UBICACIÓN	DENOMINACIÓN DEL EQUIPO EXISTENTE.	CARACTERÍSTICAS GENERALES		CÓDIGO PATRIMONIAL	Nº DE ELEMENTOS	ESTADO ACTUAL DE CONSERVACIÓN (MARCAR CON ASPA)			CONCLUSIONES DE LA EVALUACIÓN (MARQUE CON ASPA)			TIPO DE INTERVENCIÓN	COSTO ESTIMADO INCLUIDO IGV PREVENTIVO EN S/.	COSTO ESTIMADO INCLUIDO IGV CORRECTIVO EN S/.	COSTO ESTIMADO INCLUIDO IGV EN S/. REEMPLAZO
			MODELO	COLOR			BUENO	REGULAR	MALO	C	MC	R				
	BIBLIOTECA	TECLADO - KEYBOARD	SK-8823	NEGRO	740895000552	1	X	-	-	X	-	-	Preventivo	S/50.00	-	-
	BIBLIOTECA	TECLADO - KEYBOARD	SK-8823	NEGRO	740895000553	1	X	-	-	X	-	-	Preventivo	S/50.00	-	-
	BIBLIOTECA	TECLADO - KEYBOARD	SK-8823	NEGRO	740895000554	1	X	-	-	X	-	-	Preventivo	S/50.00	-	-
	BIBLIOTECA	TECLADO - KEYBOARD	SK-8823	NEGRO	740895000556	1	X	-	-	X	-	-	Preventivo	S/50.00	-	-
	BIBLIOTECA	TECLADO - KEYBOARD	SK-8823	NEGRO	740895000563	1	X	-	-	X	-	-	Preventivo	S/50.00	-	-
	BIBLIOTECA	UNIDAD CENTRAL DE PROCESO - CPU 3.6 Ghz RAM 16 GB		NEGRO	740895000824	1	X	-	-	X	-	-	Preventivo	S/50.00	-	-
	BIBLIOTECA	UNIDAD CENTRAL DE ALMACENAMIENTO 1 TB		NEGRO	740895000828	1	X	-	-	X	-	-	Preventivo	S/50.00	-	-
	BIBLIOTECA	UNIDAD CENTRAL DE PROCESO - CPU 3.6 Ghz RAM 16 GB		NEGRO	740895000840	1	X	-	-	X	-	-	Preventivo	S/50.00	-	-
	BIBLIOTECA	UNIDAD CENTRAL DE ALMACENAMIENTO 1 TB		NEGRO	740895000860	1	X	-	-	X	-	-	Preventivo	S/50.00	-	-
	BIBLIOTECA	UNIDAD CENTRAL DE PROCESO - CPU 3.6 Ghz RAM 16 GB		NEGRO	740895000861	1	X	-	-	X	-	-	Preventivo	S/50.00	-	-
	BIBLIOTECA	MONITOR LCD 21.5 in	N223	NEGRO	952258350105	1	X	-	-	X	-	-	Preventivo	S/50.00	-	-
	BIBLIOTECA	MONITOR LCD 21.5 in	N223	NEGRO	952258350114	1	X	-	-	X	-	-	Preventivo	S/50.00	-	-
	BIBLIOTECA	MONITOR LCD 21.5 in	N223	NEGRO	952258350120	1	X	-	-	X	-	-	Preventivo	S/50.00	-	-
	BIBLIOTECA	MONITOR LCD 21.5 in	N223	NEGRO	952258350132	1	X	-	-	X	-	-	Preventivo	S/50.00	-	-
	BIBLIOTECA	MONITOR LCD 21.5 in	N223	NEGRO	952258350138	1	X	-	-	X	-	-	Preventivo	S/50.00	-	-
	EPIA	ESTABILIZADOR			4622521150521	1	X	-	-	X	-	-	Preventivo	S/50.00	-	-

FORMATO "B" IDENTIFICACIÓN Y EVALUACIÓN DE EQUIPOS

Institución: Universidad Nacional autónoma de Chota.
 Ubicación: Campus Universitario- Colpa Huacarán.
 Ambiente: Escuela profesional de Ingeniería Agroindustrial

ITEM	LUGAR/UBICACIÓN	DENOMINACIÓN DEL EQUIPO EXISTENTE.	CARACTERÍSTICAS GENERALES		CÓDIGO PATRIMONIAL	Nº DE ELEMENTOS	ESTADO ACTUAL DE CONSERVACIÓN (MARCAR CON 'X')			CONCLUSIONES DE LA EVALUACIÓN (MARQUE CON 'X' O 'R')				TIPO DE INTERVENCIÓN	COSTO ESTIMADO INCLUIDO IGV EN S/. PREVENTIVO	COSTO ESTIMADO INCLUIDO IGV EN S/. CORRECTIVO	COSTO ESTIMADO INCLUIDO IGV EN S/. REPLAZO
			MODELO	COLOR			BUENO	REGULAR	MALO	C	MC	R					
EPIA	ESTABILIZADOR				462252150524	1	X	-	-	X	-	-	Preventivo	S/50.00	-	-	
EPIA	ESTABILIZADOR				462252150526	1	X	-	-	X	-	-	Preventivo	S/50.00	-	-	
EPIA	ESTABILIZADOR				462252150527	1	X	-	-	X	-	-	Preventivo	S/50.00	-	-	
EPIA	ESTABILIZADOR				462252150528	1	X	-	-	X	-	-	Preventivo	S/50.00	-	-	
EPIA	ESTABILIZADOR		LCR15-4.5%	NEGRO	462252150529	1	X	-	-	X	-	-	Preventivo	S/50.00	-	-	
EPIA	ESTABILIZADOR				462252150530	1	X	-	-	X	-	-	Preventivo	S/50.00	-	-	
EPIA	ESTABILIZADOR			NEGRO	462252150560	1	X	-	-	X	-	-	Preventivo	S/50.00	-	-	
EPIA	ESTABILIZADOR			NEGRO	462252150568	1	X	-	-	X	-	-	Preventivo	S/50.00	-	-	
EPIA	ESTABILIZADOR			NEGRO	462252150581	1	X	-	-	X	-	-	Preventivo	S/50.00	-	-	
EPIA	TECLADO - KEYBOARD		SK-8823	NEGRO	740895000558	1	X	-	-	X	-	-	Preventivo	S/50.00	-	-	
EPIA	TECLADO - KEYBOARD		SK-8823	NEGRO	740895000559	1	X	-	-	X	-	-	Preventivo	S/50.00	-	-	
EPIA	TECLADO - KEYBOARD		SK-8823	NEGRO	740895000560	1	X	-	-	X	-	-	Preventivo	S/50.00	-	-	
EPIA	UNIDAD CENTRAL DE PROCESO - CPU 3.6 Ghz RAM 16 GB ALMACENAMIENTO 1 TB			NEGRO	740899500838	1	X	-	-	X	-	-	Preventivo	S/50.00	-	-	
EPIA	UNIDAD CENTRAL DE PROCESO - CPU 3.6 Ghz RAM 16 GB ALMACENAMIENTO 1 TB			NEGRO	740899500879	1	X	-	-	X	-	-	Preventivo	S/50.00	-	-	
EPIA	MONITOR LCD 21.5 in		N223		952258550103	1	X	-	-	X	-	-	Preventivo	S/50.00	-	-	
EPIA	MONITOR LCD 21.5 in		N223		952258550131	1	X	-	-	X	-	-	Preventivo	S/50.00	-	-	
ESCUELA PROFESIONAL DE INGENIERIA AGROINDUSTRIAL	ESTABILIZADOR		LE6001	NEGRO	462252150171	1	X	-	-	X	-	-	Preventivo	S/50.00	-	-	

FORMATO "B" IDENTIFICACIÓN Y EVALUACIÓN DE EQUIPOS

Institución: Universidad Nacional autónoma de Chota.
 Ubicación: Campus Universitario- Colpa Huacaris.
 Ambiente: Escuela profesional de Ingeniería Agroindustrial

ITEM	LISTA DE EQUIPOS DE CÓMPUTO EN LOS AMBIENTES DE LA ESCUELA DE ING AGROINDUSTRIAL											CONCLUSIONES DE LA EVALUACIÓN (MARQUE CON ASPA)			TIPO DE INTERVENCIÓN	COSTO ESTIMADO INCLUIDO IGV EN S/.	COSTO ESTIMADO INCLUIDO IGV CORRECTIVO	COSTO ESTIMADO INCLUIDO IGV EN S/.	COSTO ESTIMADO INCLUIDO IGV EN S/.
	LUGAR/UBICACIÓN	DENOMINACIÓN DEL EQUIPO EXISTENTE.	CARACTERÍSTICAS GENERALES		CÓDIGO PATRIMONIAL	Nº DE ELEMENTOS	ESTADO ACTUAL DE CONSERVACIÓN (MARCAR CON ASPA)			C			R						
			MODELO	COLOR			BUENO	REGULAR	MALO	M	C	R							
	ESCUELA PROFESIONAL DE INGENIERIA AGROINDUSTRIAL	ESTABILIZADOR		NEGRO	462252150564	1	X	-	-	X	-	-	-	Preventivo	S/50.00	-	-	-	
	ESCUELA PROFESIONAL DE INGENIERIA AGROINDUSTRIAL	ESTABILIZADOR		NEGRO	462252150569	1	X	-	-	X	-	-	-	Preventivo	S/50.00	-	-	-	
	ESCUELA PROFESIONAL DE INGENIERIA AGROINDUSTRIAL	MONITOR CON PROCESADOR INTEGRADO	F0D4		740878680004	1	X	-	-	X	-	-	-	Preventivo	S/50.00	-	-	-	
	ESCUELA PROFESIONAL DE INGENIERIA AGROINDUSTRIAL	MONITOR PLANO	LV1911	NEGRO	740881870250	1	X	-	-	X	-	-	-	Preventivo	S/50.00	-	-	-	
	ESCUELA PROFESIONAL DE INGENIERIA AGROINDUSTRIAL	TECLADO - KEYBOARD	KB-0316	NEGRO	740895000247	1	X	-	-	X	-	-	-	Preventivo	S/50.00	-	-	-	
	ESCUELA PROFESIONAL DE INGENIERIA AGROINDUSTRIAL	TECLADO - KEYBOARD	SK-8823	NEGRO	740895000547	1	X	-	-	X	-	-	-	Preventivo	S/50.00	-	-	-	
	ESCUELA PROFESIONAL DE INGENIERIA AGROINDUSTRIAL	TECLADO - KEYBOARD	SK-8823	NEGRO	740895000570	1	X	-	-	X	-	-	-	Preventivo	S/50.00	-	-	-	
	ESCUELA PROFESIONAL DE INGENIERIA AGROINDUSTRIAL	UNIDAD CENTRAL DE PROCESO - CPU	ELITE 8200	NEGRO	740895000247	1	X	-	-	X	-	-	-	Preventivo	S/50.00	-	-	-	
	ESCUELA PROFESIONAL DE INGENIERIA AGROINDUSTRIAL	UNIDAD CENTRAL DE PROCESO - CPU 3.6 Ghz RAM 16 GB		NEGRO	740895000839	1	X	-	-	X	-	-	-	Preventivo	S/50.00	-	-	-	
	ESCUELA PROFESIONAL DE INGENIERIA AGROINDUSTRIAL	UNIDAD CENTRAL DE ALMACENAMIENTO 1 TB		NEGRO	740895000852	1	X	-	-	X	-	-	-	Preventivo	S/50.00	-	-	-	
	ESCUELA PROFESIONAL DE INGENIERIA AGROINDUSTRIAL	MONITOR LCD 21.5 in	N223	NEGRO	952258350100	1	X	-	-	X	-	-	-	Preventivo	S/50.00	-	-	-	
	ESCUELA PROFESIONAL DE INGENIERIA AGROINDUSTRIAL	MONITOR LCD 21.5 in	N223	NEGRO	952258350129	1	X	-	-	X	-	-	-	Preventivo	S/50.00	-	-	-	
	SALA DE DOCENTES	ESTABILIZADOR	ELISE FES-10	NEGRO	462252150380	1	X	-	-	X	-	-	-	Preventivo	S/50.00	-	-	-	
	SALA DE DOCENTES	ESTABILIZADOR	LCR-15	NEGRO	462252150512	1	X	-	-	X	-	-	-	Preventivo	S/50.00	-	-	-	

FORMATO "B" IDENTIFICACIÓN Y EVALUACIÓN DE EQUIPOS

Institución: Universidad Nacional Autónoma de Chota.
 Ubicación: Campus Universitario- Colpa Huacaris.
 Ambiente: Escuela profesional de Ingeniería Agroindustrial

ITEM	LISTA DE EQUIPOS DE CÓMPUTO EN LOS AMBIENTES DE LA ESCUELA DE ING AGROINDUSTRIAL															
	LUGAR/UBICACIÓN	DENOMINACIÓN DEL EQUIPO EXISTENTE.	CARACTERÍSTICAS GENERALES		CÓDIGO PATRIMONIAL	Nº DE ELEMENTOS	ESTADO ACTUAL DE CONSERVACIÓN (MARCAR CON ASPA)			CONCLUSIONES DE LA EVALUACIÓN (MARQUE CON ASPA)			TIPO DE INTERVENCIÓN	COSTO ESTIMADO INCLUIDO IGV EN S/.	COSTO ESTIMADO INCLUIDO IGV CORRECTIVO EN S/.	COSTO ESTIMADO INCLUIDO IGV EN S/ REEMPLAZO
			MODELO	COLOR			BUENO	REGULAR	MALO	C	MC	R				
	SALA DE DOCENTES	ESTABILIZADOR		NEGRO	462252150562	1	X	-	-	X	-	-	Preventivo	S/50.00	-	-
	SALA DE DOCENTES	ESTABILIZADOR		NEGRO	462252150575	1	X	-	-	X	-	-	Preventivo	S/50.00	-	-
	SALA DE DOCENTES	ESTABILIZADOR		NEGRO	462252150585	1	X	-	-	X	-	-	Preventivo	S/50.00	-	-
	SALA DE DOCENTES	ESTABILIZADOR		NEGRO	462252150602	1	X	-	-	X	-	-	Preventivo	S/50.00	-	-
	SALA DE DOCENTES	ESTABILIZADOR		NEGRO	462252150607	1	X	-	-	X	-	-	Preventivo	S/50.00	-	-
	SALA DE DOCENTES	ESTABILIZADOR		NEGRO	462252150616	1	X	-	-	X	-	-	Preventivo	S/50.00	-	-
	SALA DE DOCENTES	MONITOR PLANO	V291	PLOMO	740881870248	1	X	-	-	X	-	-	Preventivo	S/50.00	-	-
	SALA DE DOCENTES	MONITOR PLANO		NEGRO	740881870335	1	X	-	-	X	-	-	Preventivo	S/50.00	-	-
	SALA DE DOCENTES	TECLADO - KEYBOARD	KB-0316	NEGRO	740895000080	1	X	-	-	X	-	-	Preventivo	S/50.00	-	-
	SALA DE DOCENTES	TECLADO - KEYBOARD	KB-0316	NEGRO	740895000098	1	X	-	-	X	-	-	Preventivo	S/50.00	-	-
	SALA DE DOCENTES	TECLADO - KEYBOARD	SK-8823	NEGRO	740895000544	1	X	-	-	X	-	-	Preventivo	S/50.00	-	-
	SALA DE DOCENTES	TECLADO - KEYBOARD	SK-8823	NEGRO	740895000545	1	X	-	-	X	-	-	Preventivo	S/50.00	-	-
	SALA DE DOCENTES	TECLADO - KEYBOARD	SK-8823	NEGRO	740895000561	1	X	-	-	X	-	-	Preventivo	S/50.00	-	-
	SALA DE DOCENTES	TECLADO - KEYBOARD	SK-8823	NEGRO	740895000562	1	X	-	-	X	-	-	Preventivo	S/50.00	-	-
	SALA DE DOCENTES	TECLADO - KEYBOARD	SK-8823	NEGRO	740895000564	1	X	-	-	X	-	-	Preventivo	S/50.00	-	-
	SALA DE DOCENTES	TECLADO - KEYBOARD	SK-8823	NEGRO	740895000565	1	X	-	-	X	-	-	Preventivo	S/50.00	-	-
	SALA DE DOCENTES	TECLADO - KEYBOARD	SK-8823	NEGRO	740895000567	1	X	-	-	X	-	-	Preventivo	S/50.00	-	-
	SALA DE DOCENTES	UNIDAD CENTRAL DE PROCESO - CPU	COMPAC820BELITE	NEGRO	740895000087	1	X	-	-	X	-	-	Preventivo	S/50.00	-	-
	SALA DE DOCENTES	UNIDAD CENTRAL DE PROCESO - CPU		NEGRO	740895000097	1	X	-	-	X	-	-	Preventivo	S/50.00	-	-

FORMATO "B" IDENTIFICACIÓN Y EVALUACIÓN DE EQUIPOS

Institución: Universidad Nacional Autónoma de Chota.
 Ubicación: Campus Universitario- Colpa Huacaris.
 Ambiente: Escuela profesional de Ingeniería Agroindustrial

ITEM	LISTA DE EQUIPOS DE CÓMPUTO EN LOS AMBIENTES DE LA ESCUELA DE ING AGRINDUSTRIAL														
	LUGAR/UBICACIÓN	DENOMINACIÓN DEL EQUIPO EXISTENTE.	CARACTERÍSTICAS GENERALES		CÓDIGO PATRIMONIAL	Nº DE ELEMENTOS	ESTADO ACTUAL DE CONSERVACIÓN (MARCAR CON ASPA)			CONCLUSIONES DE LA EVALUACIÓN (MARQUE CON ASPA)			TIPO DE INTERVENCIÓN	COSTO ESTIMADO INCLUIDO IGV EN S/. CORRECTIVO	COSTO ESTIMADO INCLUIDO IGV EN S/. EN S/. REEMPLAZO
MODELO	COLOR	BUENO	REGULAR	MALO			C	MC	R						
	SALA DE DOCENTES	UNIDAD CENTRAL DE PROCESO - CPU 3.6 Ghz RAM 16 GB		NEGRO	740899500834	1	X	-	-	X	-	-	Preventivo	S/50.00	-
	SALA DE DOCENTES	ALMACENAMIENTO J.TB UNIDAD CENTRAL DE PROCESO - CPU 3.6 Ghz RAM 16 GB		NEGRO	740899500848	1	X	-	-	X	-	-	Preventivo	S/50.00	-
	SALA DE DOCENTES	ALMACENAMIENTO J.TB UNIDAD CENTRAL DE PROCESO - CPU 3.6 Ghz RAM 16 GB		NEGRO	740899500862	1	X	-	-	X	-	-	Preventivo	S/50.00	-
	SALA DE DOCENTES	ALMACENAMIENTO J.TB UNIDAD CENTRAL DE PROCESO - CPU 3.6 Ghz RAM 16 GB		NEGRO	740899500863	1	X	-	-	X	-	-	Preventivo	S/50.00	-
	SALA DE DOCENTES	ALMACENAMIENTO J.TB UNIDAD CENTRAL DE PROCESO - CPU 3.6 Ghz RAM 16 GB		NEGRO	740899500864	1	X	-	-	X	-	-	Preventivo	S/50.00	-
	SALA DE DOCENTES	ALMACENAMIENTO J.TB UNIDAD CENTRAL DE PROCESO - CPU 3.6 Ghz RAM 16 GB		NEGRO	740899500875	1	X	-	-	X	-	-	Preventivo	S/50.00	-
	SALA DE DOCENTES	ALMACENAMIENTO J.TB UNIDAD CENTRAL DE PROCESO - CPU 3.6 Ghz RAM 16 GB		NEGRO	740899500880	1	X	-	-	X	-	-	Preventivo	S/50.00	-
	SALA DE DOCENTES	ALMACENAMIENTO J.TB MONITOR LCD 21.5 in	N223	NEGRO	952258350094	1	X	-	-	X	-	-	Preventivo	S/50.00	-
	SALA DE DOCENTES	MONITOR LCD 21.5 in	N223	NEGRO	952258350098	1	X	-	-	X	-	-	Preventivo	S/50.00	-
	SALA DE DOCENTES	MONITOR LCD 21.5 in	N223	NEGRO	952258350109	1	X	-	-	X	-	-	Preventivo	S/50.00	-
	SALA DE DOCENTES	MONITOR LCD 21.5 in	N223	NEGRO	952258350113	1	X	-	-	X	-	-	Preventivo	S/50.00	-
	SALA DE DOCENTES	MONITOR LCD 21.5 in	N223	NEGRO	952258350123	1	X	-	-	X	-	-	Preventivo	S/50.00	-
	SALA DE DOCENTES	MONITOR LCD 21.5 in	N223	NEGRO	952258350141	1	X	-	-	X	-	-	Preventivo	S/50.00	-
	SALA DE DOCENTES	MONITOR LCD 21.5 in	N223	NEGRO	952258350149	1	X	-	-	X	-	-	Preventivo	S/50.00	-
	SALA DE REUNIONES	ESTABILIZADOR		NEGRO	462252150577	1	X	-	-	X	-	-	Preventivo	S/50.00	-
	SALA DE REUNIONES	TECLADO - KEYBOARD	SK-8823	NEGRO	7408995000520	1	X	-	-	X	-	-	Preventivo	S/50.00	-

FORMATO "B" IDENTIFICACIÓN Y EVALUACIÓN DE EQUIPOS

Institución: Universidad Nacional autónoma de Chota.
 Ubicación: Campus Universitario- Colpa Huacaris.
 Ambiente: Escuela profesional de Ingeniería Agroindustrial

ITEM	LISTA DE EQUIPOS DE CÓMPUTO EN LOS AMBIENTES DE LA ESCUELA DE ING AGROINDUSTRIAL											COSTO ESTIMADO INCLUIDO IGV EN S/.	COSTO ESTIMADO INCLUIDO IGV CORRECTIVO EN S/.	COSTO ESTIMADO INCLUIDO IGV EN S/ REEMPLAZO		
	LUGAR/UBICACIÓN	DENOMINACIÓN DEL EQUIPO EXISTENTE.	CARACTERÍSTICAS GENERALES		CÓDIGO PATRIMONIAL	Nº DE ELEMENTOS	ESTADO ACTUAL DE CONSERVACIÓN (MARCAR CON ASPA)			CONCLUSIONES DE LA EVALUACIÓN (MARQUE CON ASPA)					TIPO DE INTERVENCIÓN	
			MODELO	COLOR			BUENO	REGULAR	MALO	C	MC					R
	SALA DE REUNIONES	UNIDAD CENTRAL DE PROCESO - CPU 3.6 Ghz RAM 16 GB		NEGRO	74089500876	1	X	-	-	X	-	-	Preventivo	\$/50.00	-	-
	SALA DE REUNIONES	MONITOR LCD 21.5 in	N223	NEGRO	952258350119	1	X	-	-	X	-	-	Preventivo	\$/50.00	-	-
	SECRETARIA DE ING AGROINDUSTRIAL	ESTABILIZADOR		PLOMO	462252150377	1	X	-	-	X	-	-	Preventivo	\$/50.00	-	-
	SECRETARIA DE ING AGROINDUSTRIAL	ESTABILIZADOR		NEGRO	462252150385	1	X	-	-	X	-	-	Preventivo	\$/50.00	-	-
	SECRETARIA DE ING AGROINDUSTRIAL	MONITOR LCD 21.5 in	N223	NEGRO	952258350095	1	X	-	-	X	-	-	Preventivo	\$/50.00	-	-
	SUB COORDINACION DE ING.AGROINDUSTRIAL	ESTABILIZADOR		NEGRO	462252150580	1	X	-	-	X	-	-	Preventivo	\$/50.00	-	-
	SUB COORDINACION DE ING.AGROINDUSTRIAL	ESTABILIZADOR		NEGRO	462252150597	1	X	-	-	X	-	-	Preventivo	\$/50.00	-	-
	SUB COORDINACION DE ING.AGROINDUSTRIAL	MONITOR PLANO	LV1911	NEGRO	740881870102	1	X	-	-	X	-	-	Preventivo	\$/50.00	-	-
	SUB COORDINACION DE ING.AGROINDUSTRIAL	TECLADO - KEYBOARD	SK-8823	NEGRO	740895000549	1	X	-	-	X	-	-	Preventivo	\$/50.00	-	-
	SUB COORDINACION DE ING.AGROINDUSTRIAL	TECLADO - KEYBOARD	SK-8823	NEGRO	740895000550	1	X	-	-	X	-	-	Preventivo	\$/50.00	-	-
	SUB COORDINACION DE ING.AGROINDUSTRIAL	TECLADO - KEYBOARD	SK-8823	NEGRO	740895000557	1	X	-	-	X	-	-	Preventivo	\$/50.00	-	-
	SUB COORDINACION DE ING.AGROINDUSTRIAL	UNIDAD CENTRAL DE PROCESO - CPU		NEGRO	74089500077	1	X	-	-	X	-	-	Preventivo	\$/50.00	-	-
	SUB COORDINACION DE ING.AGROINDUSTRIAL	UNIDAD CENTRAL DE PROCESO - CPU 3.6 Ghz RAM 16 GB		NEGRO	74089500821	1	X	-	-	X	-	-	Preventivo	\$/50.00	-	-
	SUB COORDINACION DE ING.AGROINDUSTRIAL	ALMACENAMIENTO 1 TB UNIDAD CENTRAL DE PROCESO - CPU 3.6 Ghz RAM 16 GB		NEGRO	74089500829	1	X	-	-	X	-	-	Preventivo	\$/50.00	-	-
	SUB COORDINACION DE ING.AGROINDUSTRIAL	ALMACENAMIENTO 1 TB UNIDAD CENTRAL DE PROCESO - CPU 3.6 Ghz RAM 16 GB		NEGRO	74089500855	1	X	-	-	X	-	-	Preventivo	\$/50.00	-	-
	SUB COORDINACION DE ING.AGROINDUSTRIAL	ALMACENAMIENTO 1 TB UNIDAD CENTRAL DE PROCESO - CPU 3.6 Ghz RAM 16 GB		NEGRO	74089500859	1	X	-	-	X	-	-	Preventivo	\$/50.00	-	-
	SUB COORDINACION DE ING.AGROINDUSTRIAL	ALMACENAMIENTO 1 TB MONITOR LCD 21.5 in	N223	NEGRO	952258350106	1	X	-	-	X	-	-	Preventivo	\$/50.00	-	-

FORMATO "B" IDENTIFICACIÓN Y EVALUACIÓN DE EQUIPOS

Institución: Universidad Nacional autónoma de Chota.
 Ubicación: Campus Universitario- Coipa Huacaris.
 Ambiente: Escuela profesional de Ingeniería Agroindustrial

ITEM	LISTA DE EQUIPOS DE CÓMPUTO EN LOS AMBIENTES DE LA ESCUELA DE ING. AGROINDUSTRIAL											CONCLUSIONES DE LA EVALUACIÓN (MARQUE CON ASPA)			TIPO DE INTERVENCIÓN	COSTO ESTIMADO INCLUIDO IGV EN S/.	COSTO ESTIMADO INCLUIDO IGV CORRECTIVO EN S/.	COSTO ESTIMADO INCLUIDO IGV EN S/. REPLAZO
	LUGAR/UBICACIÓN	DENOMINACIÓN DEL EQUIPO EXISTENTE.	CARACTERÍSTICAS GENERALES		Nº DE ELEMENTOS	ESTADO ACTUAL DE CONSERVACIÓN (MARQUE CON ASPA)			C	MC	R							
			MODELO	COLOR		BUENO	REGULAR	MALO										
	SUB COORDINACION DE ING.AGROINDUSTRIAL	MONITOR LCD 21.5 in	N223	NEGRO	952288350116	1	X	-	-	-	X	-	-	Preventivo	S/50.00	-	-	
	SUB COORDINACION DE ING.AGROINDUSTRIAL	MONITOR LCD 21.5 in	N223	NEGRO	952288350134	1	X	-	-	-	X	-	-	Preventivo	S/50.00	-	-	
	UNIDAD DE INVESTIGACION	ESTABILIZADOR		NEGRO	462252150604	1	X	-	-	-	X	-	-	Preventivo	S/50.00	-	-	
	UNIDAD DE INVESTIGACION	TECLADO - KEYBOARD	SK-8823	NEGRO	740895000569	1	X	-	-	-	X	-	-	Preventivo	S/50.00	-	-	
	UNIDAD DE INVESTIGACION	UNIDAD CENTRAL DE PROCESO - CPU 3.6 Ghz RAM 16 GB ALMACENAMIENTO 1 TB		NEGRO	740895000820	1	X	-	-	-	X	-	-	Preventivo	S/50.00	-	-	
	UNIDAD DE INVESTIGACION	MONITOR LCD 21.5 in	N223	NEGRO	952288350124	1	X	-	-	-	X	-	-	Preventivo	S/50.00	-	-	
														TOTAL	S/7,200.00	S/0.00	S/0.00	

NOTA:

- C: Equipo continua en servicio. Si cumple con el criterio técnico, en los casos que correspondo se considera su mantenimiento preventivo.
- MC: Equipo requiere mantenimiento correctivo.
- R: Equipo para reposición, si luego de la evaluación realizada.

MONITOS PARA MANTENIMIENTO.

PREVENTIVO S/50.00
 CORRECTIVO S/200.00
 REPLAZO S/1,500.00



Ing. Nixon O. Herrera Bustamante
 ESPECIALISTA - INFRAESTRUCTURA

FORMATO "C" IDENTIFICACIÓN Y EVALUACIÓN DE MOBILIARIO

Institución: Universidad Nacional autónoma de Chota.
 Ubicación: Campus Universitario- Colpa Huacaris.
 Ambiente: Escuela profesional de Ingeniería Agroindustrial

ITEM	LUGAR/UBICACIÓN	DENOMINACIÓN DEL MOBILIARIO EXISTENTE.	CARACTERÍSTICAS GENERALES		CÓDIGO PATRIMONIAL	ANTIGÜEDAD EN AÑOS	ESTADO ACTUAL DE CONSERVACIÓN (MARCAR CON ASPA)			CONCLUSIONES DE LA EVALUACIÓN (MARQUE CON ASPA)				TIPO DE INTERVENCIÓN	COSTO ESTIMADO ICLUIDO IGV EN S/ PREVENTIVO	COSTO ESTIMADO ICLUIDO IGV EN S/ CORRECTIVO	COSTO ESTIMADO ICLUIDO IGV EN S/ REPLAZO
			DIMENSIONES	COLOR			BUENO	REGULAR	MALO	C	MC	R					
1	LAB. DE TECNOLOGÍA DE CARNES Y PANIFICACIÓN	CARPETA DE METAL MULTIPLE	1.20 X 0.50 X 0.75	CA-0BA	746424910015	6	-	X	-	-	X	-	-	Correctivo	-	-	-
2	DEPARTAMENTO ACADÉMICO DE INGENIERÍA Y GESTIÓN AGROINDUSTRIAL	CARPETA DE METAL MULTIPLE	1.21 X 0.61 X 0.76	CA-0BA	746424910068	4	X	-	-	-	X	-	-	Preventivo	5/15.00	-	-
3	ALMACEN DE ING. AGROINDUSTRIAL	CARPETA DE METAL UNIPERSONAL		CA-0BA	746425590469	10	-	-	X	-	-	-	X	Replazo	-	-	5/400.00
4	ALMACEN DE ING. AGROINDUSTRIAL	CARPETA DE METAL UNIPERSONAL		CA-0BA	746425591562	4	-	-	X	-	-	-	X	Replazo	-	-	5/400.00
5	ALMACEN DE ING. AGROINDUSTRIAL	CARPETA DE METAL UNIPERSONAL		CA-0BA	746425591608	4	-	-	X	-	-	-	X	Replazo	-	-	5/400.00
6	ESCUELA ING. AGRO.	CARPETA DE METAL UNIPERSONAL			746425590388	10	-	X	-	-	X	-	-	Correctivo	-	-	5/50.00
7	ESCUELA ING. AGRO.	CARPETA DE METAL UNIPERSONAL			746425590398	10	-	X	-	-	X	-	-	Correctivo	-	-	5/50.00
8	ESCUELA ING. AGRO.	CARPETA DE METAL UNIPERSONAL			746425590399	10	-	X	-	-	X	-	-	Correctivo	-	-	5/50.00
9	ESCUELA ING. AGRO.	CARPETA DE METAL UNIPERSONAL			746425590400	10	-	X	-	-	X	-	-	Correctivo	-	-	5/50.00
10	ESCUELA ING. AGRO.	CARPETA DE METAL UNIPERSONAL			746425590402	10	-	X	-	-	X	-	-	Correctivo	-	-	5/50.00
11	ESCUELA ING. AGRO.	CARPETA DE METAL UNIPERSONAL			746425590406	10	-	X	-	-	X	-	-	Correctivo	-	-	5/50.00
12	ESCUELA ING. AGRO.	CARPETA DE METAL UNIPERSONAL			746425590414	10	-	X	-	-	X	-	-	Correctivo	-	-	5/50.00
13	ESCUELA ING. AGRO.	CARPETA DE METAL UNIPERSONAL			746425590415	10	-	X	-	-	X	-	-	Correctivo	-	-	5/50.00
14	ESCUELA ING. AGRO.	CARPETA DE METAL UNIPERSONAL			746425590416	10	-	X	-	-	X	-	-	Correctivo	-	-	5/50.00
15	ESCUELA ING. AGRO.	CARPETA DE METAL UNIPERSONAL			746425590417	10	-	X	-	-	X	-	-	Correctivo	-	-	5/50.00
16	ESCUELA ING. AGRO.	CARPETA DE METAL UNIPERSONAL			746425590438	10	-	X	-	-	X	-	-	Correctivo	-	-	5/50.00
17	ESCUELA ING. AGRO.	CARPETA DE METAL UNIPERSONAL			746425590443	10	-	X	-	-	X	-	-	Correctivo	-	-	5/50.00
18	ESCUELA ING. AGRO.	CARPETA DE METAL UNIPERSONAL			746425590443	10	-	X	-	-	X	-	-	Correctivo	-	-	5/50.00
19	ESCUELA ING. AGRO.	CARPETA DE METAL UNIPERSONAL			746425590448	10	-	X	-	-	X	-	-	Correctivo	-	-	5/50.00
20	ESCUELA ING. AGRO.	CARPETA DE METAL UNIPERSONAL			746425590450	10	-	X	-	-	X	-	-	Correctivo	-	-	5/50.00
21	ESCUELA ING. AGRO.	CARPETA DE METAL UNIPERSONAL			746425590452	10	-	X	-	-	X	-	-	Correctivo	-	-	5/50.00
22	ESCUELA ING. AGRO.	CARPETA DE METAL UNIPERSONAL			746425590453	10	-	X	-	-	X	-	-	Correctivo	-	-	5/50.00
23	ESCUELA ING. AGRO.	CARPETA DE METAL UNIPERSONAL			746425590454	10	-	X	-	-	X	-	-	Correctivo	-	-	5/50.00
24	ESCUELA ING. AGRO.	CARPETA DE METAL UNIPERSONAL			746425590456	10	-	X	-	-	X	-	-	Correctivo	-	-	5/50.00
25	ESCUELA ING. AGRO.	CARPETA DE METAL UNIPERSONAL			746425590458	10	-	X	-	-	X	-	-	Correctivo	-	-	5/50.00
26	ESCUELA ING. AGRO.	CARPETA DE METAL UNIPERSONAL			746425590460	10	-	X	-	-	X	-	-	Correctivo	-	-	5/50.00
27	ESCUELA ING. AGRO.	CARPETA DE METAL UNIPERSONAL			746425590464	10	-	X	-	-	X	-	-	Correctivo	-	-	5/50.00
28	ESCUELA ING. AGRO.	CARPETA DE METAL MULTIPLE	1.21 X 0.61 X 0.76	CA-0BA	746424910066	10	-	X	-	-	X	-	-	Correctivo	-	-	5/50.00
29	ESCUELA ING. AGRO.	CARPETA DE METAL MULTIPLE	1.21 X 0.61 X 0.76	CA-0BA	746424910050	4	X	-	-	-	X	-	-	Preventivo	5/15.00	-	-
30	ESCUELA ING. AGRO.	CARPETA DE METAL MULTIPLE	1.21 X 0.61 X 0.76	CA-0BA	746424910051	4	X	-	-	-	X	-	-	Preventivo	5/15.00	-	-
31	ESCUELA ING. AGRO.	CARPETA DE METAL MULTIPLE	1.21 X 0.61 X 0.76	CA-0BA	746424910053	4	X	-	-	-	X	-	-	Preventivo	5/15.00	-	-
32	ESCUELA ING. AGRO.	CARPETA DE METAL MULTIPLE	1.21 X 0.61 X 0.76	CA-0BA	746424910054	4	X	-	-	-	X	-	-	Preventivo	5/15.00	-	-
33	ESCUELA ING. AGRO.	CARPETA DE METAL MULTIPLE	1.21 X 0.61 X 0.76	CA-0BA	746424910055	4	X	-	-	-	X	-	-	Preventivo	5/15.00	-	-
34	ESCUELA ING. AGRO.	CARPETA DE METAL MULTIPLE	1.21 X 0.61 X 0.76	CA-0BA	746424910056	4	X	-	-	-	X	-	-	Preventivo	5/15.00	-	-
35	ESCUELA ING. AGRO.	CARPETA DE METAL MULTIPLE	1.21 X 0.61 X 0.76	CA-0BA	746424910057	4	X	-	-	-	X	-	-	Preventivo	5/15.00	-	-
36	ESCUELA ING. AGRO.	CARPETA DE METAL MULTIPLE	1.21 X 0.61 X 0.76	CA-0BA	746424910058	4	X	-	-	-	X	-	-	Preventivo	5/15.00	-	-
37	ESCUELA ING. AGRO.	CARPETA DE METAL MULTIPLE	1.21 X 0.61 X 0.76	CA-0BA	746424910059	4	X	-	-	-	X	-	-	Preventivo	5/15.00	-	-
38	ESCUELA ING. AGRO.	CARPETA DE METAL MULTIPLE	1.21 X 0.61 X 0.76	CA-0BA	746424910060	4	X	-	-	-	X	-	-	Preventivo	5/15.00	-	-
39	ESCUELA ING. AGRO.	CARPETA DE METAL MULTIPLE	1.21 X 0.61 X 0.76	CA-0BA	746424910061	4	X	-	-	-	X	-	-	Preventivo	5/15.00	-	-
40	ESCUELA ING. AGRO.	CARPETA DE METAL MULTIPLE	1.21 X 0.61 X 0.76	CA-0BA	746424910062	4	X	-	-	-	X	-	-	Preventivo	5/15.00	-	-
41	ESCUELA ING. AGRO.	CARPETA DE METAL MULTIPLE	1.21 X 0.61 X 0.76	CA-0BA	746424910063	4	X	-	-	-	X	-	-	Preventivo	5/15.00	-	-
42	ESCUELA ING. AGRO.	CARPETA DE METAL MULTIPLE	1.21 X 0.61 X 0.76	CA-0BA	746424910064	4	X	-	-	-	X	-	-	Preventivo	5/15.00	-	-
43	ESCUELA ING. AGRO.	CARPETA DE METAL MULTIPLE	1.21 X 0.61 X 0.76	CA-0BA	746424910065	4	X	-	-	-	X	-	-	Preventivo	5/15.00	-	-
44	ESCUELA ING. AGRO.	CARPETA DE METAL MULTIPLE	1.21 X 0.61 X 0.76	CA-0BA	746424910066	4	-	-	X	-	-	-	X	Correctivo	-	-	5/50.00
						4	-	-	X	-	-	-	X	Preventivo	5/15.00	-	-

UNIVERSIDAD NACIONAL AUTÓNOMA DE CHOTA
 Ing. Nixon O. Herrera Bustamante
 ESPECIALISTA - INFRAESTRUCTURA

FORMATO "C" IDENTIFICACIÓN Y EVALUACIÓN DE MOBILIARIO

Institución: Universidad Nacional autónoma de Chota.
 Ubicación: Campus Universitario- Coipa Huacaris.
 Ambiente: Escuela profesional de Ingeniería Agroindustrial

ITEM	IDENTIFICACIÓN Y EVALUACIÓN DEL MOBILIARIO EXISTENTE A CARGO DE LA ESCUELA DE ING AGROINDUSTRIAL.												CONCLUSIONES DE LA EVALUACIÓN (MARQUE CON ASPA)			TIPO DE INTERVENCIÓN	COSTO ESTIMADO INCLUIDO IGV EN S/ PREVENTIVO	COSTO ESTIMADO INCLUIDO IGV EN S/ CORRECTIVO	COSTO ESTIMADO INCLUIDO IGV EN S/ EN S/ REEMPLAZO
	LUGAR/UBICACIÓN	DENOMINACIÓN DEL MOBILIARIO EXISTENTE.	CARACTERÍSTICAS GENERALES		CÓDIGO PATRIMONIAL	ANTIGÜEDAD EN AÑOS	ESTADO ACTUAL DE CONSERVACIÓN (MARCAR CON ASPA)			CONCLUSIONES DE LA EVALUACIÓN (MARQUE CON ASPA)									
			DIMENSIONES	COLOR			BUENO	REGULAR	MALO	C	MC	R							
45	ESCUELA ING AGRO.	CARPETA DE METAL MULTIPLE	1.21 X 0.61 X 0.76	CAOBA	746424910069	4	X	-	-	X	-	-	Preventivo	S/15.00	-	-			
46	ESCUELA ING AGRO.	CARPETA DE METAL MULTIPLE	1.21 X 0.61 X 0.76	CAOBA	746424910070	4	X	-	-	X	-	-	Preventivo	S/15.00	-	-			
47	ESCUELA ING AGRO.	CARPETA DE METAL MULTIPLE	1.21 X 0.61 X 0.76	CAOBA	746424910071	4	X	-	-	X	-	-	Preventivo	S/15.00	-	-			
48	ESCUELA ING AGRO.	CARPETA DE METAL MULTIPLE	1.21 X 0.61 X 0.76	CAOBA	746424910072	4	X	-	-	X	-	-	Preventivo	S/15.00	-	-			
49	ESCUELA ING AGRO.	CARPETA DE METAL MULTIPLE	1.21 X 0.61 X 0.76	CAOBA	746424910073	4	X	-	-	X	-	-	Preventivo	S/15.00	-	-			
50	ESCUELA ING AGRO.	CARPETA DE METAL MULTIPLE	1.21 X 0.61 X 0.76	CAOBA	746424910074	4	X	-	-	X	-	-	Preventivo	S/15.00	-	-			
51	ESCUELA ING AGRO.	CARPETA DE METAL MULTIPLE	1.21 X 0.61 X 0.76	CAOBA	746424910075	4	X	-	-	X	-	-	Preventivo	S/15.00	-	-			
52	ESCUELA ING AGRO.	CARPETA DE METAL MULTIPLE	1.21 X 0.61 X 0.76	CAOBA	746424910076	4	X	-	-	X	-	-	Preventivo	S/15.00	-	-			
53	ESCUELA ING AGRO.	CARPETA DE METAL MULTIPLE	1.21 X 0.61 X 0.76	CAOBA	746424910077	4	X	-	-	X	-	-	Preventivo	S/15.00	-	-			
54	ESCUELA ING AGRO.	CARPETA DE METAL MULTIPLE	1.21 X 0.61 X 0.76	CAOBA	746424910078	4	-	X	-	-	-	X	Correctivo	-	S/50.00	-			
55	ESCUELA ING AGRO.	CARPETA DE METAL MULTIPLE	1.21 X 0.61 X 0.76	CAOBA	746424910079	4	X	-	-	X	-	-	Preventivo	S/15.00	-	-			
56	ESCUELA ING AGRO.	CARPETA DE METAL MULTIPLE	1.21 X 0.61 X 0.76	CAOBA	746424910080	4	X	-	-	X	-	-	Preventivo	S/15.00	-	-			
57	ESCUELA ING AGRO.	CARPETA DE METAL MULTIPLE	1.21 X 0.61 X 0.76	CAOBA	746424910084	4	X	-	-	X	-	-	Preventivo	S/15.00	-	-			
58	ESCUELA ING AGRO.	CARPETA DE METAL MULTIPLE	1.21 X 0.61 X 0.76	CAOBA	746424910085	4	X	-	-	X	-	-	Preventivo	S/15.00	-	-			
59	ESCUELA ING AGRO.	CARPETA DE METAL MULTIPLE	1.21 X 0.61 X 0.76	CAOBA	746424910087	4	X	-	-	X	-	-	Preventivo	S/15.00	-	-			
60	ESCUELA ING AGRO.	CARPETA DE METAL MULTIPLE	1.21 X 0.61 X 0.76	CAOBA	746424910089	4	X	-	-	X	-	-	Preventivo	S/15.00	-	-			
61	ESCUELA ING AGRO.	CARPETA DE METAL MULTIPLE	1.21 X 0.61 X 0.76	CAOBA	746424910091	4	X	-	-	X	-	-	Preventivo	S/15.00	-	-			
62	ESCUELA ING AGRO.	CARPETA DE METAL MULTIPLE	1.21 X 0.61 X 0.76	CAOBA	746424910092	4	X	-	-	X	-	-	Preventivo	S/15.00	-	-			
63	ESCUELA ING AGRO.	CARPETA DE METAL MULTIPLE	1.21 X 0.61 X 0.76	CAOBA	746424910093	4	X	-	-	X	-	-	Preventivo	S/15.00	-	-			
64	ESCUELA ING AGRO.	CARPETA DE METAL MULTIPLE	1.21 X 0.61 X 0.76	CAOBA	746424910094	4	X	-	-	X	-	-	Preventivo	S/15.00	-	-			
65	ESCUELA ING AGRO.	CARPETA DE METAL MULTIPLE	1.21 X 0.61 X 0.76	CAOBA	746424910095	4	X	-	-	X	-	-	Preventivo	S/15.00	-	-			
66	ESCUELA ING AGRO.	CARPETA DE METAL MULTIPLE	1.21 X 0.61 X 0.76	CAOBA	746424910096	4	X	-	-	X	-	-	Preventivo	S/15.00	-	-			
67	ESCUELA ING AGRO.	CARPETA DE METAL MULTIPLE	1.21 X 0.61 X 0.76	CAOBA	746424910097	4	X	-	-	X	-	-	Preventivo	S/15.00	-	-			
68	ESCUELA ING AGRO.	CARPETA DE METAL MULTIPLE	1.21 X 0.61 X 0.76	CAOBA	746424910098	4	X	-	-	X	-	-	Preventivo	S/15.00	-	-			
69	ESCUELA ING AGRO.	CARPETA DE METAL MULTIPLE	1.21 X 0.61 X 0.76	CAOBA	746424910099	4	X	-	-	X	-	-	Preventivo	S/15.00	-	-			
70	ESCUELA ING AGRO.	CARPETA DE METAL MULTIPLE	1.21 X 0.61 X 0.76	CAOBA	746424910100	4	X	-	-	X	-	-	Preventivo	S/15.00	-	-			
71	ESCUELA ING AGRO.	CARPETA DE METAL MULTIPLE	1.21 X 0.61 X 0.76	CAOBA	746424910101	4	X	-	-	X	-	-	Preventivo	S/15.00	-	-			
72	ESCUELA ING AGRO.	CARPETA DE METAL MULTIPLE	1.21 X 0.61 X 0.76	CAOBA	746424910102	4	X	-	-	X	-	-	Preventivo	S/15.00	-	-			
73	ESCUELA ING AGRO.	CARPETA DE METAL MULTIPLE	1.21 X 0.61 X 0.76	BLANCO	746424910103	4	X	-	-	X	-	-	Preventivo	S/15.00	-	-			
74	ESCUELA ING AGRO.	CARPETA DE METAL MULTIPLE	1.21 X 0.61 X 0.76	CAOBA	746424910104	4	X	-	-	X	-	-	Preventivo	S/15.00	-	-			
75	ESCUELA ING AGRO.	CARPETA DE METAL UNIPERSONAL		CAOBA	746425590088	10	-	X	-	-	-	X	Correctivo	-	S/50.00	-			
76	ESCUELA ING AGRO.	CARPETA DE METAL UNIPERSONAL		MADERA	746425590115	10	X	-	-	-	-	X	Preventivo	S/15.00	-	-			
77	ESCUELA ING AGRO.	CARPETA DE METAL UNIPERSONAL		MADERA	746425590310	10	X	-	-	-	-	X	Preventivo	S/15.00	-	-			
78	ESCUELA ING AGRO.	CARPETA DE METAL UNIPERSONAL		CAOBA	746425590333	7	X	-	-	-	-	X	Preventivo	S/15.00	-	-			
79	ESCUELA ING AGRO.	CARPETA DE METAL UNIPERSONAL		MADERA	746425590350	7	X	-	-	-	-	X	Preventivo	S/15.00	-	-			
80	ESCUELA ING AGRO.	CARPETA DE METAL UNIPERSONAL		CAOBA	746425590365	10	-	X	-	-	-	X	Correctivo	-	S/50.00	-			
81	ESCUELA ING AGRO.	CARPETA DE METAL UNIPERSONAL		MADERA	746425590384	10	-	X	-	-	-	X	Correctivo	-	S/50.00	-			
82	ESCUELA ING AGRO.	CARPETA DE METAL UNIPERSONAL		CAOBA	746425590395	10	X	-	-	-	-	X	Preventivo	S/15.00	-	-			
83	ESCUELA ING AGRO.	CARPETA DE METAL UNIPERSONAL		MADERA	746425590446	10	X	-	-	-	-	X	Preventivo	S/15.00	-	-			
84	ESCUELA ING AGRO.	CARPETA DE METAL UNIPERSONAL		CAOBA	746425590552	10	-	X	-	-	-	X	Correctivo	-	S/50.00	-			
85	ESCUELA ING AGRO.	CARPETA DE METAL UNIPERSONAL		CAOBA	746425590705	6	-	X	-	-	-	X	Correctivo	-	S/50.00	-			
86	ESCUELA ING AGRO.	CARPETA DE METAL UNIPERSONAL		CAOBA	746425590721	6	-	X	-	-	-	X	Correctivo	-	S/50.00	-			
87	ESCUELA ING AGRO.	CARPETA DE METAL UNIPERSONAL		CAOBA	746425590759	6	-	X	-	-	-	X	Correctivo	-	S/50.00	-			
88	ESCUELA ING AGRO.	CARPETA DE METAL UNIPERSONAL		CAOBA	746425590760	6	-	X	-	-	-	X	Correctivo	-	S/50.00	-			
89	ESCUELA ING AGRO.	CARPETA DE METAL UNIPERSONAL		CAOBA	746425590800	6	-	X	-	-	-	X	Correctivo	-	S/50.00	-			

FORMATO "C" IDENTIFICACIÓN Y EVALUACIÓN DE MOBILIARIO

Institución: Universidad Nacional autónoma de Chota.
 Ubicación: Campus Universitario- Colpa Huacarís.
 Ambiente: Escuela profesional de Ingeniería Agroindustrial

ITEM	LUGAR/UBICACIÓN	DENOMINACIÓN DEL MOBILIARIO EXISTENTE.	CARACTERÍSTICAS GENERALES		CÓDIGO PATRIMONIAL	ANTIGÜEDAD EN AÑOS	ESTADO ACTUAL DE CONSERVACIÓN (MARCAR CON ASPA)			CONCLUSIONES DE LA EVALUACIÓN (MARQUE CON ASPA)			TIPO DE INTERVENCIÓN	COSTO ESTIMADO INCLUIDO IGV EN \$/ PREVENTIVO	COSTO ESTIMADO INCLUIDO IGV EN \$/ CORRECTIVO	COSTO ESTIMADO INCLUIDO IGV EN \$/ REEMPLAZO
			DIMENSIONES	COLOR			BUENO	REGULAR	MALO	C	MC	R				
90	ESCUELA ING AGRO.	CARPETA DE METAL UNIPERSONAL		CAOBA	746425590825	6	-	X	-	-	X	Correctivo	-	\$/50.00	-	
91	ESCUELA ING AGRO.	CARPETA DE METAL UNIPERSONAL		CAOBA	746425590827	6	-	X	-	-	X	Correctivo	-	\$/50.00	-	
92	ESCUELA ING AGRO.	CARPETA DE METAL UNIPERSONAL		CAOBA	746425590832	6	-	X	-	-	X	Correctivo	-	\$/50.00	-	
93	ESCUELA ING AGRO.	CARPETA DE METAL UNIPERSONAL		CAOBA	746425590835	6	-	X	-	-	X	Correctivo	-	\$/50.00	-	
94	ESCUELA ING AGRO.	CARPETA DE METAL UNIPERSONAL		CAOBA	746425590836	6	-	X	-	-	X	Correctivo	-	\$/50.00	-	
95	ESCUELA ING AGRO.	CARPETA DE METAL UNIPERSONAL		CAOBA	746425590840	6	-	X	-	-	X	Correctivo	-	\$/50.00	-	
96	ESCUELA ING AGRO.	CARPETA DE METAL UNIPERSONAL		CAOBA	746425590845	6	-	X	-	-	X	Correctivo	-	\$/50.00	-	
97	ESCUELA ING AGRO.	CARPETA DE METAL UNIPERSONAL		CAOBA	746425590852	6	-	X	-	-	X	Correctivo	-	\$/50.00	-	
98	ESCUELA ING AGRO.	CARPETA DE METAL UNIPERSONAL		CAOBA	746425590856	6	-	X	-	-	X	Correctivo	-	\$/50.00	-	
99	ESCUELA ING AGRO.	CARPETA DE METAL UNIPERSONAL		CAOBA	746425590858	6	-	X	-	-	X	Correctivo	-	\$/50.00	-	
100	ESCUELA ING AGRO.	CARPETA DE METAL UNIPERSONAL		CAOBA	746425590859	6	-	X	-	-	X	Correctivo	-	\$/50.00	-	
101	ESCUELA ING AGRO.	CARPETA DE METAL UNIPERSONAL		CAOBA	746425590860	6	-	X	-	-	X	Correctivo	-	\$/50.00	-	
102	ESCUELA ING AGRO.	CARPETA DE METAL UNIPERSONAL		CAOBA	746425590861	6	-	X	-	-	X	Correctivo	-	\$/50.00	-	
103	ESCUELA ING AGRO.	CARPETA DE METAL UNIPERSONAL		CAOBA	746425590862	6	-	X	-	-	X	Correctivo	-	\$/50.00	-	
104	ESCUELA ING AGRO.	CARPETA DE METAL UNIPERSONAL		CAOBA	746425590865	6	-	X	-	-	X	Correctivo	-	\$/50.00	-	
105	ESCUELA ING AGRO.	CARPETA DE METAL UNIPERSONAL		CAOBA	746425590866	6	-	X	-	-	X	Correctivo	-	\$/50.00	-	
106	ESCUELA ING AGRO.	CARPETA DE METAL UNIPERSONAL		CAOBA	746425590869	6	-	X	-	-	X	Correctivo	-	\$/50.00	-	
107	ESCUELA ING AGRO.	CARPETA DE METAL UNIPERSONAL		CAOBA	746425590870	6	-	X	-	-	X	Correctivo	-	\$/50.00	-	
108	ESCUELA ING AGRO.	CARPETA DE METAL UNIPERSONAL		CAOBA	746425590871	6	-	X	-	-	X	Correctivo	-	\$/50.00	-	
109	ESCUELA ING AGRO.	CARPETA DE METAL UNIPERSONAL		CAOBA	746425590882	6	-	X	-	-	X	Correctivo	-	\$/50.00	-	
110	ESCUELA ING AGRO.	CARPETA DE METAL UNIPERSONAL		CAOBA	746425590885	6	-	X	-	-	X	Correctivo	-	\$/50.00	-	
111	ESCUELA ING AGRO.	CARPETA DE METAL UNIPERSONAL		CAOBA	746425590886	6	-	X	-	-	X	Correctivo	-	\$/50.00	-	
112	ESCUELA ING AGRO.	CARPETA DE METAL UNIPERSONAL		CAOBA	746425590891	6	-	X	-	-	X	Correctivo	-	\$/50.00	-	
113	ESCUELA ING AGRO.	CARPETA DE METAL UNIPERSONAL		CAOBA	746425590893	6	-	X	-	-	X	Correctivo	-	\$/50.00	-	
114	ESCUELA ING AGRO.	CARPETA DE METAL UNIPERSONAL		CAOBA	746425590895	6	-	X	-	-	X	Correctivo	-	\$/50.00	-	
115	ESCUELA ING AGRO.	CARPETA DE METAL UNIPERSONAL		CAOBA	746425590899	6	-	X	-	-	X	Correctivo	-	\$/50.00	-	
116	ESCUELA ING AGRO.	CARPETA DE METAL UNIPERSONAL		CAOBA	746425590907	6	-	X	-	-	X	Correctivo	-	\$/50.00	-	
117	ESCUELA ING AGRO.	CARPETA DE METAL UNIPERSONAL		CAOBA	746425590942	6	-	X	-	-	X	Correctivo	-	\$/50.00	-	
118	ESCUELA ING AGRO.	CARPETA DE METAL UNIPERSONAL		CAOBA	746425590945	6	-	X	-	-	X	Correctivo	-	\$/50.00	-	
119	ESCUELA ING AGRO.	CARPETA DE METAL UNIPERSONAL		CAOBA	746425590950	6	-	X	-	-	X	Correctivo	-	\$/50.00	-	
120	ESCUELA ING AGRO.	CARPETA DE METAL UNIPERSONAL		MADERA	746425590993	6	-	X	-	-	X	Correctivo	-	\$/50.00	-	
121	ESCUELA ING AGRO.	CARPETA DE METAL UNIPERSONAL		CAOBA	746425591096	6	-	X	-	-	X	Correctivo	-	\$/50.00	-	
122	ESCUELA ING AGRO.	CARPETA DE METAL UNIPERSONAL		CAOBA	746425591113	6	-	X	-	-	X	Correctivo	-	\$/50.00	-	
123	ESCUELA ING AGRO.	CARPETA DE METAL UNIPERSONAL		CAOBA	746425591115	6	-	X	-	-	X	Correctivo	-	\$/50.00	-	
124	ESCUELA ING AGRO.	CARPETA DE METAL UNIPERSONAL		CAOBA	746425591133	6	-	X	-	-	X	Correctivo	-	\$/50.00	-	
125	ESCUELA ING AGRO.	CARPETA DE METAL UNIPERSONAL		CAOBA	746425591160	6	-	X	-	-	X	Correctivo	-	\$/50.00	-	
126	ESCUELA ING AGRO.	CARPETA DE METAL UNIPERSONAL		CAOBA	746425591249	6	-	X	-	-	X	Correctivo	-	\$/50.00	-	
127	ESCUELA ING AGRO.	CARPETA DE METAL UNIPERSONAL		CAOBA	746425591325	6	-	X	-	-	X	Correctivo	-	\$/50.00	-	
128	ESCUELA ING AGRO.	CARPETA DE METAL UNIPERSONAL		CAOBA	746425591328	6	-	X	-	-	X	Correctivo	-	\$/50.00	-	
129	ESCUELA ING AGRO.	CARPETA DE METAL UNIPERSONAL		MADERA	746425591492	6	-	X	-	-	X	Correctivo	-	\$/50.00	-	
130	ESCUELA ING AGRO.	CARPETA DE METAL UNIPERSONAL		CAOBA	746425591564	4	X	-	-	-	X	Preventivo	\$/15.00	-	-	
131	ESCUELA ING AGRO.	CARPETA DE METAL UNIPERSONAL		MADERA	746425591568	4	-	X	-	-	X	Correctivo	-	\$/50.00	-	
132	ESCUELA ING AGRO.	CARPETA DE METAL UNIPERSONAL		CAOBA	746425591569	4	-	X	-	-	X	Correctivo	-	\$/50.00	-	
133	ESCUELA ING AGRO.	CARPETA DE METAL UNIPERSONAL		MADERA	746425591570	4	-	X	-	-	X	Correctivo	-	\$/50.00	-	
134	ESCUELA ING AGRO.	CARPETA DE METAL UNIPERSONAL		MADERA	746425591571	4	-	X	-	-	X	Correctivo	-	\$/50.00	-	

53

FORMATO "C" IDENTIFICACIÓN Y EVALUACIÓN DE MOBILIARIO

Institución: Universidad Nacional autónoma de Chota.
 Ubicación: Campus Universitario- Colpa Huacaris.
 Ambiente: Escuela profesional de Ingeniería Agroindustrial

ITEM	LUGAR/UBICACIÓN	DENOMINACIÓN DEL MOBILIARIO EXISTENTE.	CARACTERÍSTICAS GENERALES		CÓDIGO PATRIMONIAL	ANTIGÜEDAD EN AÑOS	ESTADO ACTUAL DE CONSERVACIÓN (MARCAR CON ASPA)		CONCLUSIONES DE LA EVALUACIÓN (MARCAR CON ASPA)				TIPO DE INTERVENCIÓN	COSTO ESTIMADO INCLUIDO IGV EN S/.	COSTO ESTIMADO CORRECTIVO EN S/.	COSTO ESTIMADO INCLUIDO IGV EN S/.	COSTO ESTIMADO CORRECTIVO EN S/.
			DIMENSIONES	COLOR			BUENO	REGULAR	MALO	C	MC	R					
135	ESCUELA ING. AGRO.	CARPETA DE METAL UNIPERSONAL		MADERA	746425591573	4	-	X	-	-	-	-	Correctivo	-	-	-	-
136	ESCUELA ING. AGRO.	CARPETA DE METAL UNIPERSONAL		MADERA	746425591574	4	-	X	-	-	-	-	Correctivo	-	-	-	-
137	ESCUELA ING. AGRO.	CARPETA DE METAL UNIPERSONAL		MADERA	746425591575	4	-	X	-	-	-	-	Correctivo	-	-	-	-
138	ESCUELA ING. AGRO.	CARPETA DE METAL UNIPERSONAL		MADERA	746425591576	4	-	X	-	-	-	-	Correctivo	-	-	-	-
139	ESCUELA ING. AGRO.	CARPETA DE METAL UNIPERSONAL		CAOBA	746425591577	4	-	X	-	-	-	-	Correctivo	-	-	-	-
140	ESCUELA ING. AGRO.	CARPETA DE METAL UNIPERSONAL		CAOBA	746425591578	4	-	X	-	-	-	-	Correctivo	-	-	-	-
141	ESCUELA ING. AGRO.	CARPETA DE METAL UNIPERSONAL		CAOBA	746425591579	4	-	X	-	-	-	-	Correctivo	-	-	-	-
142	ESCUELA ING. AGRO.	CARPETA DE METAL UNIPERSONAL		MADERA	746425591581	4	-	X	-	-	-	-	Correctivo	-	-	-	-
143	ESCUELA ING. AGRO.	CARPETA DE METAL UNIPERSONAL		MADERA	746425591584	4	-	X	-	-	-	-	Correctivo	-	-	-	-
144	ESCUELA ING. AGRO.	CARPETA DE METAL UNIPERSONAL		MADERA	746425591585	4	-	X	-	-	-	-	Correctivo	-	-	-	-
145	ESCUELA ING. AGRO.	CARPETA DE METAL UNIPERSONAL		MADERA	746425591588	4	-	X	-	-	-	-	Correctivo	-	-	-	-
146	ESCUELA ING. AGRO.	CARPETA DE METAL UNIPERSONAL		MADERA	746425591590	4	-	X	-	-	-	-	Correctivo	-	-	-	-
147	ESCUELA ING. AGRO.	CARPETA DE METAL UNIPERSONAL		MADERA	746425591591	4	-	X	-	-	-	-	Correctivo	-	-	-	-
148	ESCUELA ING. AGRO.	CARPETA DE METAL UNIPERSONAL		MADERA	746425591592	4	-	X	-	-	-	-	Correctivo	-	-	-	-
149	ESCUELA ING. AGRO.	CARPETA DE METAL UNIPERSONAL		MADERA	746425591593	4	-	X	-	-	-	-	Correctivo	-	-	-	-
150	ESCUELA ING. AGRO.	CARPETA DE METAL UNIPERSONAL		CAOBA	746425591594	4	-	X	-	-	-	-	Correctivo	-	-	-	-
151	ESCUELA ING. AGRO.	CARPETA DE METAL UNIPERSONAL		CAOBA	746425591595	4	-	X	-	-	-	-	Correctivo	-	-	-	-
152	ESCUELA ING. AGRO.	CARPETA DE METAL UNIPERSONAL		MADERA	746425591596	4	-	X	-	-	-	-	Correctivo	-	-	-	-
153	ESCUELA ING. AGRO.	CARPETA DE METAL UNIPERSONAL		MADERA	746425591598	4	-	X	-	-	-	-	Correctivo	-	-	-	-
154	ESCUELA ING. AGRO.	CARPETA DE METAL UNIPERSONAL		MADERA	746425591599	4	-	X	-	-	-	-	Correctivo	-	-	-	-
155	ESCUELA ING. AGRO.	CARPETA DE METAL UNIPERSONAL		MADERA	746425591600	4	-	X	-	-	-	-	Correctivo	-	-	-	-
156	ESCUELA ING. AGRO.	CARPETA DE METAL UNIPERSONAL		MADERA	746425591601	4	-	X	-	-	-	-	Correctivo	-	-	-	-
157	ESCUELA ING. AGRO.	CARPETA DE METAL UNIPERSONAL		MADERA	746425591602	4	-	X	-	-	-	-	Correctivo	-	-	-	-
158	ESCUELA ING. AGRO.	CARPETA DE METAL UNIPERSONAL		MADERA	746425591603	4	-	X	-	-	-	-	Correctivo	-	-	-	-
159	ESCUELA ING. AGRO.	CARPETA DE METAL UNIPERSONAL		MADERA	746425591605	4	-	X	-	-	-	-	Correctivo	-	-	-	-
160	ESCUELA ING. AGRO.	CARPETA DE METAL UNIPERSONAL		CAOBA	746425591611	4	-	X	-	-	-	-	Correctivo	-	-	-	-
161	ESCUELA ING. AGRO.	CARPETA DE METAL UNIPERSONAL		MADERA	746425591607	4	-	X	-	-	-	-	Correctivo	-	-	-	-
162	ESCUELA ING. AGRO.	CARPETA DE METAL UNIPERSONAL		MADERA	746425591614	4	-	X	-	-	-	-	Correctivo	-	-	-	-
163	ESCUELA ING. AGRO.	CARPETA DE METAL UNIPERSONAL		MADERA	746425591616	4	-	X	-	-	-	-	Correctivo	-	-	-	-
164	ESCUELA ING. AGRO.	CARPETA DE METAL UNIPERSONAL		MADERA	746425591615	4	X	-	-	-	-	-	Preventivo	5/15.00	-	-	-
165	ESCUELA ING. AGRO.	CARPETA DE METAL UNIPERSONAL		CAOBA	746425591622	4	-	X	-	-	-	-	Correctivo	-	-	-	-
166	ESCUELA ING. AGRO.	CARPETA DE METAL UNIPERSONAL		CAOBA	746425591623	4	X	-	-	-	-	-	Correctivo	-	-	-	-
167	ESCUELA ING. AGRO.	CARPETA DE METAL UNIPERSONAL		MADERA	746425591624	4	-	X	-	-	-	-	Preventivo	5/15.00	-	-	-
168	ESCUELA ING. AGRO.	CARPETA DE METAL UNIPERSONAL		MADERA	746425591625	4	-	X	-	-	-	-	Correctivo	-	-	-	-
169	ESCUELA ING. AGRO.	CARPETA DE METAL UNIPERSONAL		MADERA	746425591626	4	-	X	-	-	-	-	Correctivo	-	-	-	-
170	ESCUELA ING. AGRO.	CARPETA DE METAL UNIPERSONAL		CAOBA	746425591627	4	-	X	-	-	-	-	Correctivo	-	-	-	-
171	ESCUELA ING. AGRO.	CARPETA DE METAL UNIPERSONAL		CAOBA	746425591629	4	-	X	-	-	-	-	Correctivo	-	-	-	-
172	ESCUELA ING. AGRO.	CARPETA DE METAL UNIPERSONAL		MADERA	746425591636	4	-	X	-	-	-	-	Correctivo	-	-	-	-
173	ESCUELA ING. AGRO.	CARPETA DE METAL UNIPERSONAL		MADERA	746425591637	4	-	X	-	-	-	-	Correctivo	-	-	-	-
174	ESCUELA ING. AGRO.	CARPETA DE METAL UNIPERSONAL		MADERA	746425591638	4	-	X	-	-	-	-	Correctivo	-	-	-	-
175	ESCUELA ING. AGRO.	CARPETA DE METAL UNIPERSONAL		MADERA	746425591639	4	-	X	-	-	-	-	Correctivo	-	-	-	-
176	ESCUELA ING. AGRO.	CARPETA DE METAL UNIPERSONAL		CAOBA	746425591641	4	-	X	-	-	-	-	Correctivo	-	-	-	-
177	ESCUELA ING. AGRO.	CARPETA DE METAL UNIPERSONAL		MADERA	746425591642	4	X	-	-	-	-	-	Preventivo	5/15.00	-	-	-
178	ESCUELA ING. AGRO.	CARPETA DE METAL UNIPERSONAL		MADERA	746425591643	4	-	X	-	-	-	-	Correctivo	-	-	-	-
179	ESCUELA ING. AGRO.	CARPETA DE METAL UNIPERSONAL		MADERA	746425591645	4	-	X	-	-	-	-	Correctivo	-	-	-	-

FORMATO "C" IDENTIFICACIÓN Y EVALUACIÓN DE MOBILIARIO

Institución: Universidad Nacional autónoma de Chota.
 Ubicación: Campus Universitario- Coipa Huacaris.
 Ambiente: Escuela profesional de Ingeniería Agroindustrial

ITEM	LUGAR/UBICACIÓN	DENOMINACIÓN DEL MOBILIARIO EXISTENTE.	CARACTERÍSTICAS GENERALES		CÓDIGO PATRIMONIAL	ANTIGÜEDAD EN AÑOS	ESTADO ACTUAL DE CONSERVACIÓN (MARCAR CON ASPA)			CONCLUSIONES DE LA EVALUACIÓN (MARQUE CON ASPA)			TIPO DE INTERVENCIÓN	COSTO ESTIMADO CUIDADO IGV EN S/.	COSTO ESTIMADO CORRECTIVO EN S/.	COSTO ESTIMADO INCLUIDO IGV EN S/.
			DIMENSIONES	COLOR			BUENO	REGULAR	MALO	C	MC	R				
180	ESCUELA ING AGRO.	CARPETA DE METAL UNIPERSONAL		MADERA	746425591649	4		X					Correctivo	-	S/50.00	-
181	ESCUELA ING AGRO.	CARPETA DE METAL UNIPERSONAL		CAOBA	746425591651	4		X					Correctivo	-	S/50.00	-
182	ESCUELA ING AGRO.	CARPETA DE METAL UNIPERSONAL		MADERA	746425591652	4		X					Correctivo	-	S/50.00	-
183	ESCUELA ING AGRO.	CARPETA DE METAL UNIPERSONAL		CAOBA	746425591653	4		X					Correctivo	-	S/50.00	-
184	ESCUELA ING AGRO.	CARPETA DE METAL UNIPERSONAL		MADERA	746425591655	4		X					Correctivo	-	S/50.00	-
185	ESCUELA ING AGRO.	CARPETA DE METAL UNIPERSONAL		CAOBA	746425591656	4		X					Correctivo	-	S/50.00	-
186	ESCUELA ING AGRO.	CARPETA DE METAL UNIPERSONAL		MADERA	746425591657	4		X					Correctivo	-	S/50.00	-
187	ESCUELA ING AGRO.	CARPETA DE METAL UNIPERSONAL		CAOBA	746425591658	4		X					Correctivo	-	S/50.00	-
188	ESCUELA ING AGRO.	CARPETA DE METAL UNIPERSONAL		CAOBA	746425591659	4		X					Correctivo	-	S/50.00	-
189	ESCUELA ING AGRO.	CARPETA DE METAL UNIPERSONAL		MADERA	746425591662	4		X					Correctivo	-	S/50.00	-
190	ESCUELA ING AGRO.	CARPETA DE METAL UNIPERSONAL		CAOBA	746425591663	4		X					Correctivo	-	S/50.00	-
191	ESCUELA ING AGRO.	CARPETA DE METAL UNIPERSONAL		MADERA	746425591664	4		X					Correctivo	-	S/50.00	-
192	ESCUELA ING AGRO.	CARPETA DE METAL UNIPERSONAL		CAOBA	746425591665	4		X					Correctivo	-	S/50.00	-
193	ESCUELA ING AGRO.	CARPETA DE METAL UNIPERSONAL		MADERA	746425591666	4		X					Correctivo	-	S/50.00	-
194	ESCUELA ING AGRO.	CARPETA DE METAL UNIPERSONAL		MADERA	746425591667	4		X					Correctivo	-	S/50.00	-
195	ESCUELA ING AGRO.	CARPETA DE METAL UNIPERSONAL		MADERA	746425591667	4		X					Correctivo	-	S/50.00	-
196	ESCUELA ING AGRO.	CARPETA DE METAL UNIPERSONAL		MADERA	746425591669	4		X					Correctivo	-	S/50.00	-
197	ESCUELA ING AGRO.	CARPETA DE METAL UNIPERSONAL		MADERA	746425591670	4		X					Correctivo	-	S/50.00	-
198	ESCUELA ING AGRO.	CARPETA DE METAL UNIPERSONAL		CAOBA	746425591671	4		X					Correctivo	-	S/50.00	-
199	ESCUELA ING AGRO.	CARPETA DE METAL UNIPERSONAL		CAOBA	746425591677	4		X					Correctivo	-	S/50.00	-
200	ESCUELA ING AGRO.	CARPETA DE METAL UNIPERSONAL		CAOBA	746425591678	4		X					Correctivo	-	S/50.00	-
201	ESCUELA ING AGRO.	CARPETA DE METAL UNIPERSONAL		CAOBA	746425591679	4		X					Correctivo	-	S/50.00	-
202	ESCUELA ING AGRO.	CARPETA DE METAL UNIPERSONAL		CAOBA	746425591681	4		X					Correctivo	-	S/50.00	-
203	ESCUELA ING AGRO.	CARPETA DE METAL UNIPERSONAL		MADERA	746425591682	4		X					Correctivo	-	S/50.00	-
204	ESCUELA ING AGRO.	CARPETA DE METAL UNIPERSONAL		MADERA	746425591683	4		X					Correctivo	-	S/50.00	-
205	ESCUELA ING AGRO.	CARPETA DE METAL UNIPERSONAL		CAOBA	746425591684	4		X					Correctivo	-	S/50.00	-
206	SALA DE REUNIONES	CARPETA DE METAL MULTIPLE	1.20 X 0.60 X 0.75	CAOBA	746425591686	4		X					Correctivo	S/15.00	-	-
207	SALA DE REUNIONES	CARPETA DE METAL MULTIPLE	1.21 X 0.61 X 0.76	CAOBA	746424910052	4		X					Preventivo	S/15.00	-	-
208	SALA DE REUNIONES	CARPETA DE METAL MULTIPLE	1.21 X 0.61 X 0.76	CAOBA	746424910081	4		X					Preventivo	S/15.00	-	-
209	SALA DE REUNIONES	CARPETA DE METAL MULTIPLE	1.21 X 0.61 X 0.76	CAOBA	746424910082	4		X					Preventivo	S/15.00	-	-
210	SALA DE REUNIONES	CARPETA DE METAL MULTIPLE	1.21 X 0.61 X 0.76	CAOBA	746424910083	4		X					Correctivo	-	S/50.00	-
211	SECRETARIA DE ING AGROINDUSTRIAL	CARPETA DE METAL MULTIPLE	1.21 X 0.61 X 0.76	CAOBA	746424910086	4		X					Correctivo	-	S/50.00	-
212	DEPARTAMENTO ACADEMICO DE CIENCIA Y TECNOLOGIA INDUSTRIAL	CARPETA DE METAL MULTIPLE	1.21 X 0.61 X 0.76	CAOBA	746424910090	4		X					Preventivo	S/15.00	-	-
213	DEPARTAMENTO ACADEMICO DE CIENCIA Y TECNOLOGIA INDUSTRIAL	ARCHIVADOR DE MELAMINA	0.50 X 0.68 X 0.50	CAOBA	746403550045	4		X					Preventivo	S/15.00	-	-
214	DEPARTAMENTO ACADEMICO DE CIENCIA Y TECNOLOGIA INDUSTRIAL	ESCRITORIO DE MELAMINA	1.21 X 0.60 X 0.77	CAOBA	746437450108	4		X					Preventivo	S/15.00	-	-
215	DEPARTAMENTO ACADEMICO DE CIENCIA Y TECNOLOGIA INDUSTRIAL	SILLA FIJA DE METAL		NEGRO	746481870177	9			X				Correctivo	-	S/50.00	-
216	DEPARTAMENTO ACADEMICO DE CIENCIA Y TECNOLOGIA INDUSTRIAL	SILLA GIRATORIA DE METAL CON BRAZOS TIPO GERENCIAL		NEGRO	746483900083	3		X					Preventivo	S/15.00	-	-
217	DEPARTAMENTO ACADEMICO DE CIENCIA Y TECNOLOGIA INDUSTRIAL	BANCO METALICO		MADERA/NEGRO	746413380470	6			X				Correctivo	-	S/50.00	-
218	DEPARTAMENTO ACADEMICO DE CIENCIA Y TECNOLOGIA INDUSTRIAL	BANCO METALICO		MADERA/NEGRO	746413380477	6			X				Correctivo	-	S/50.00	-
219	DEPARTAMENTO ACADEMICO DE CIENCIA Y TECNOLOGIA INDUSTRIAL	BANCO METALICO		MADERA/NEGRO	746413380481	6			X				Correctivo	-	S/50.00	-
219	DEPARTAMENTO ACADEMICO DE CIENCIA Y TECNOLOGIA INDUSTRIAL	BANCO METALICO		MADERA/NEGRO	746413380487	6			X				Correctivo	-	S/50.00	-

FORMATO "C" IDENTIFICACIÓN Y EVALUACIÓN DE MOBILIARIO

Institución: Universidad Nacional autónoma de Chota.
 Ubicación: Campus Universitario- Colpa Huacaris.
 Ambiente: Escuela profesional de Ingeniería Agroindustrial

ITEM	LUGAR/UBICACIÓN	DENOMINACIÓN DEL MOBILIARIO EXISTENTE.	CARACTERÍSTICAS GENERALES		CÓDIGO PATRIMONIAL	ANTIGÜEDAD EN AÑOS	ESTADO ACTUAL DE CONSERVACIÓN (MARCAR CON ASPA)			CONCLUSIONES DE LA EVALUACIÓN (MARQUE CON ASPA)			TIPO DE INTERVENCIÓN	COSTO ESTIMADO IGV EN S/. PREVENTIVO	COSTO ESTIMADO IGV EN S/. CORRECTIVO	COSTO ESTIMADO IGV EN S/. EN S/. REPLAZO
			DIMENSIONES	COLOR			BUENO	REGULAR	MALO	C	MC	R				
220	DEPARTAMENTO ACADÉMICO DE CIENCIA Y TECNOLOGIA INDUSTRIAL	BANCO METALICO		MADERA/NEGRO	746413380488	6	X	-	-	X	-	-	Correctivo	S/50.00	-	-
221	DEPARTAMENTO ACADÉMICO DE CIENCIA Y TECNOLOGIA INDUSTRIAL	BANCO METALICO		MADERA/NEGRO	746413380494	6	X	-	-	X	-	-	Correctivo	S/50.00	-	-
222	DEPARTAMENTO ACADÉMICO DE CIENCIA Y TECNOLOGIA INDUSTRIAL	BANCO METALICO		MADERA/NEGRO	746413380498	6	X	-	-	X	-	-	Correctivo	S/50.00	-	-
223	DEPARTAMENTO ACADÉMICO DE CIENCIA Y TECNOLOGIA INDUSTRIAL	BANCO METALICO		MADERA/NEGRO	746413380511	6	X	-	-	X	-	-	Correctivo	S/50.00	-	-
224	DEPARTAMENTO ACADÉMICO DE CIENCIA Y TECNOLOGIA INDUSTRIAL	BANCO METALICO		MADERA/NEGRO	746413380515	6	X	-	-	X	-	-	Correctivo	S/50.00	-	-
225	DEPARTAMENTO ACADÉMICO DE CIENCIA Y TECNOLOGIA INDUSTRIAL	BANCO METALICO		MADERA/NEGRO	746413380517	6	X	-	-	X	-	-	Correctivo	S/50.00	-	-
226	DEPARTAMENTO ACADÉMICO DE CIENCIA Y TECNOLOGIA INDUSTRIAL	BANCO METALICO		MADERA/NEGRO	746413380551	6	X	-	-	X	-	-	Correctivo	S/50.00	-	-
227	DEPARTAMENTO ACADÉMICO DE CIENCIA Y TECNOLOGIA INDUSTRIAL	BANCO METALICO		MADERA/NEGRO	746413380554	6	X	-	-	X	-	-	Correctivo	S/50.00	-	-
228	DEPARTAMENTO ACADÉMICO DE CIENCIA Y TECNOLOGIA INDUSTRIAL	BANCO METALICO		MADERA/NEGRO	746413380578	6	X	-	-	X	-	-	Correctivo	S/50.00	-	-
229	DEPARTAMENTO ACADÉMICO DE CIENCIA Y TECNOLOGIA INDUSTRIAL	BANCO METALICO		MADERA/NEGRO	746413380580	6	X	-	-	X	-	-	Correctivo	S/50.00	-	-
230	DEPARTAMENTO ACADÉMICO DE CIENCIA Y TECNOLOGIA INDUSTRIAL	BANCO METALICO		CAOBA/NEGRO	746413380589	4	X	-	-	X	-	-	Correctivo	S/50.00	-	-
231	DEPARTAMENTO ACADÉMICO DE CIENCIA Y TECNOLOGIA INDUSTRIAL	BANCO METALICO		CAOBA/NEGRO	746413380590	4	X	-	-	X	-	-	Correctivo	S/50.00	-	-
232	DEPARTAMENTO ACADÉMICO DE CIENCIA Y TECNOLOGIA INDUSTRIAL	BANCO METALICO		NEGRO/CAOBA	746413380603	4	X	-	-	X	-	-	Correctivo	S/50.00	-	-
233	DEPARTAMENTO ACADÉMICO DE CIENCIA Y TECNOLOGIA INDUSTRIAL	BANCO METALICO		CAOBA/NEGRO	746413380604	4	X	-	-	X	-	-	Correctivo	S/50.00	-	-
234	DEPARTAMENTO ACADÉMICO DE CIENCIA Y TECNOLOGIA INDUSTRIAL	BANCO METALICO		NEGRO/CAOBA	746413380608	4	X	-	-	X	-	-	Correctivo	S/50.00	-	-
235	DEPARTAMENTO ACADÉMICO DE CIENCIA Y TECNOLOGIA INDUSTRIAL	BANCO METALICO		NEGRO/CAOBA	746413380611	4	X	-	-	X	-	-	Correctivo	S/50.00	-	-
236	DEPARTAMENTO ACADÉMICO DE CIENCIA Y TECNOLOGIA INDUSTRIAL	BANCO METALICO		NEGRO/CAOBA	746413380637	4	X	-	-	X	-	-	Correctivo	S/50.00	-	-
237	DEPARTAMENTO ACADÉMICO DE CIENCIA Y TECNOLOGIA INDUSTRIAL	BANCO METALICO		CAOBA	746413380781	4	X	-	-	X	-	-	Correctivo	S/50.00	-	-
238	DEPARTAMENTO ACADÉMICO DE CIENCIA Y TECNOLOGIA INDUSTRIAL	BANCO METALICO		CAOBA	746413380782	4	X	-	-	X	-	-	Correctivo	S/50.00	-	-
239	DEPARTAMENTO ACADÉMICO DE CIENCIA Y TECNOLOGIA INDUSTRIAL	CASILLERO DE METAL - LOCKER	1.92 X 0.40 X 1.80	PLOMO	746483980015	6	X	-	-	X	-	-	Correctivo	S/50.00	-	-
240	DEPARTAMENTO ACADÉMICO DE CIENCIA Y TECNOLOGIA INDUSTRIAL	SILLA GIRATORIA DE METAL		NEGRO	746483980076	4	X	-	-	X	-	-	Correctivo	S/50.00	-	-
241	DEPARTAMENTO ACADÉMICO DE CIENCIA Y TECNOLOGIA INDUSTRIAL	REPOSTERO DE MADERA	1.22 X 0.69 X 0.36	CAOBA	326483000009	4	X	-	-	X	-	-	Preventivo	S/15.00	-	-
242	DEPARTAMENTO ACADÉMICO DE CIENCIA Y TECNOLOGIA INDUSTRIAL	REPOSTERO DE MADERA	1.22 X 0.69 X 0.36	CAOBA	326483000010	4	X	-	-	X	-	-	Preventivo	S/15.00	-	-
243	DEPARTAMENTO ACADÉMICO DE CIENCIA Y TECNOLOGIA INDUSTRIAL	REPOSTERO DE MADERA	1.22 X 0.69 X 0.36	CAOBA	326483000011	4	X	-	-	X	-	-	Preventivo	S/15.00	-	-
244	DEPARTAMENTO ACADÉMICO DE CIENCIA Y TECNOLOGIA INDUSTRIAL	REPOSTERO DE MADERA	1.22 X 0.69 X 0.36	CAOBA	326483000012	4	X	-	-	X	-	-	Preventivo	S/15.00	-	-
245	DEPARTAMENTO ACADÉMICO DE CIENCIA Y TECNOLOGIA INDUSTRIAL	REPOSTERO DE MADERA	1.22 X 0.69 X 0.36	CAOBA	326483000013	4	X	-	-	X	-	-	Preventivo	S/15.00	-	-

FORMATO "C" IDENTIFICACIÓN Y EVALUACIÓN DE MOBILIARIO

Institución: Universidad Nacional autónoma de Chota.
 Campus Universitario- Coipa Huacaris.
 Ubicación: Escuela profesional de Ingeniería Agroindustrial
 Ambiente:

ITEM	LUGAR/UBICACIÓN	DENOMINACIÓN DEL MOBILIARIO EXISTENTE.	CARACTERÍSTICAS GENERALES		CÓDIGO PATRIMONIAL	ANTIGÜEDAD EN AÑOS	ESTADO ACTUAL DE CONSERVACIÓN (MARCAR CON ASPA)			CONCLUSIONES DE LA EVALUACIÓN (MARQUE CON ASPA)			TIPO DE INTERVENCIÓN	COSTO ESTIMADO ICLUIDO IGV EN S/.	COSTO ESTIMADO ICLUIDO IGV EN S/.	COSTO ESTIMADO ICLUIDO IGV EN S/.
			DIMENSIONES	COLOR			BUENO	REGULAR	MALO	C	MC	R				
246	DEPARTAMENTO ACADÉMICO DE CIENCIA Y TECNOLOGIA INDUSTRIAL	BANCO METALICO		MADERA/PLOMO	746413380019	3	X			X			Preventivo	S/15.00	-	-
247	DEPARTAMENTO ACADÉMICO DE CIENCIA Y TECNOLOGIA INDUSTRIAL	BANCO METALICO		MADERA/PLOMO	746413380022	3	X			X			Preventivo	S/15.00	-	-
248	DEPARTAMENTO ACADÉMICO DE CIENCIA Y TECNOLOGIA INDUSTRIAL	BANCO METALICO		MADERA/PLOMO	746413380040	3	X			X			Preventivo	S/15.00	-	-
249	DEPARTAMENTO ACADÉMICO DE CIENCIA Y TECNOLOGIA INDUSTRIAL	BANCO METALICO		MADERA/PLOMO	746413380048	3	X			X			Preventivo	S/15.00	-	-
250	DEPARTAMENTO ACADÉMICO DE CIENCIA Y TECNOLOGIA INDUSTRIAL	BANCO METALICO		MADERA/PLOMO	746413380052	3	X			X			Preventivo	S/15.00	-	-
251	DEPARTAMENTO ACADÉMICO DE CIENCIA Y TECNOLOGIA INDUSTRIAL	BANCO METALICO		MADERA/PLOMO	746413380055	3	X			X			Correctivo	S/50.00	-	-
252	DEPARTAMENTO ACADÉMICO DE CIENCIA Y TECNOLOGIA INDUSTRIAL	BANCO METALICO		CAOBA	746413380185	10		X				X	Correctivo	S/50.00	-	-
253	DEPARTAMENTO ACADÉMICO DE CIENCIA Y TECNOLOGIA INDUSTRIAL	BANCO METALICO		CAOBA	746413380186	10		X				X	Correctivo	S/50.00	-	-
254	DEPARTAMENTO ACADÉMICO DE CIENCIA Y TECNOLOGIA INDUSTRIAL	BANCO METALICO		CAOBA	746413380474	6		X				X	Correctivo	S/50.00	-	-
255	DEPARTAMENTO ACADÉMICO DE CIENCIA Y TECNOLOGIA INDUSTRIAL	BANCO METALICO		CAOBA	746413380478	6		X				X	Correctivo	S/50.00	-	-
256	DEPARTAMENTO ACADÉMICO DE CIENCIA Y TECNOLOGIA INDUSTRIAL	BANCO METALICO		CAOBA	746413380480	6		X				X	Correctivo	S/50.00	-	-
257	DEPARTAMENTO ACADÉMICO DE CIENCIA Y TECNOLOGIA INDUSTRIAL	BANCO METALICO		CAOBA	746413380483	6		X				X	Correctivo	S/50.00	-	-
258	DEPARTAMENTO ACADÉMICO DE CIENCIA Y TECNOLOGIA INDUSTRIAL	BANCO METALICO		CAOBA	746413380490	6		X				X	Correctivo	S/50.00	-	-
259	DEPARTAMENTO ACADÉMICO DE CIENCIA Y TECNOLOGIA INDUSTRIAL	BANCO METALICO		CAOBA	746413380497	6		X				X	Correctivo	S/50.00	-	-
260	DEPARTAMENTO ACADÉMICO DE CIENCIA Y TECNOLOGIA INDUSTRIAL	BANCO METALICO		CAOBA	746413380504	6		X				X	Correctivo	S/50.00	-	-
261	DEPARTAMENTO ACADÉMICO DE CIENCIA Y TECNOLOGIA INDUSTRIAL	BANCO METALICO		CAOBA	746413380518	6		X				X	Correctivo	S/50.00	-	-
262	DEPARTAMENTO ACADÉMICO DE CIENCIA Y TECNOLOGIA INDUSTRIAL	BANCO METALICO		CAOBA	746413380519	6		X				X	Correctivo	S/50.00	-	-
263	DEPARTAMENTO ACADÉMICO DE CIENCIA Y TECNOLOGIA INDUSTRIAL	BANCO METALICO		CAOBA	746413380521	6		X				X	Correctivo	S/50.00	-	-
264	DEPARTAMENTO ACADÉMICO DE CIENCIA Y TECNOLOGIA INDUSTRIAL	BANCO METALICO		CAOBA	746413380527	6		X				X	Correctivo	S/50.00	-	-
265	DEPARTAMENTO ACADÉMICO DE CIENCIA Y TECNOLOGIA INDUSTRIAL	BANCO METALICO		CAOBA	746413380534	6		X				X	Correctivo	S/50.00	-	-
266	DEPARTAMENTO ACADÉMICO DE CIENCIA Y TECNOLOGIA INDUSTRIAL	BANCO METALICO		CAOBA	746413380542	6		X				X	Correctivo	S/50.00	-	-
267	DEPARTAMENTO ACADÉMICO DE CIENCIA Y TECNOLOGIA INDUSTRIAL	BANCO METALICO		CAOBA	746413380555	6		X				X	Correctivo	S/50.00	-	-
268	DEPARTAMENTO ACADÉMICO DE CIENCIA Y TECNOLOGIA INDUSTRIAL	BANCO METALICO		CAOBA	746413380624	4		X				X	Correctivo	S/50.00	-	-
269	DEPARTAMENTO ACADÉMICO DE CIENCIA Y TECNOLOGIA INDUSTRIAL	BANCO METALICO		CAOBA	746413380626	4		X				X	Correctivo	S/50.00	-	-
270	DEPARTAMENTO ACADÉMICO DE CIENCIA Y TECNOLOGIA INDUSTRIAL	BANCO METALICO		CAOBA	746413380627	4		X				X	Correctivo	S/50.00	-	-
271	DEPARTAMENTO ACADÉMICO DE CIENCIA Y TECNOLOGIA INDUSTRIAL	BANCO METALICO		CAOBA	746413380629	4		X				X	Correctivo	S/50.00	-	-

FORMATO "C" IDENTIFICACIÓN Y EVALUACIÓN DE MOBILIARIO

Institución: Universidad Nacional Autónoma de Chota.
 Campus Universitario: Colpa Huacaris.
 Ubicación: Escuela profesional de Ingeniería Agroindustrial
 Ambiente:

ITEM	LUGAR/UBICACIÓN	DENOMINACIÓN DEL MOBILIARIO EXISTENTE.	CARACTERÍSTICAS GENERALES		CÓDIGO PATRIMONIAL	ANTIGÜEDAD EN AÑOS	ESTADO ACTUAL DE CONSERVACIÓN (MARCAR CON ASPA)			CONCLUSIONES DE LA EVALUACIÓN (MARQUE CON ASPA)				TIPO DE INTERVENCIÓN	COSTO ESTIMADO (CLUIDO IGV EN S/.) PREVENTIVO	COSTO ESTIMADO (CLUIDO IGV EN S/.) CORRECTIVO	COSTO ESTIMADO (CLUIDO IGV EN S/.) EN S/.) REEMPLAZO
			DIMENSIONES	COLOR			BUENO	REGULAR	MALO	C	MC	R					
272	DEPARTAMENTO ACADÉMICO DE CIENCIA Y TECNOLOGIA INDUSTRIAL	BANCO METALICO		CAOBA	746413380636	4		X				X			S/50.00		
273	DEPARTAMENTO ACADÉMICO DE CIENCIA Y TECNOLOGIA INDUSTRIAL	BANCO METALICO		CAOBA	746413380644	4		X				X			S/50.00		
274	DEPARTAMENTO ACADÉMICO DE CIENCIA Y TECNOLOGIA INDUSTRIAL	BANCO METALICO		CAOBA	746413380647	4		X				X			S/50.00		
275	DEPARTAMENTO ACADÉMICO DE CIENCIA Y TECNOLOGIA INDUSTRIAL	BANCO METALICO	1.20 X 0.60 X 0.77	CAOBA	746413380648	4			X			X			S/15.00		
276	DEPARTAMENTO ACADÉMICO DE CIENCIA Y TECNOLOGIA INDUSTRIAL	ESCRITORIO DE MELAMINA	1.43 X 0.60 X 0.90	ACERO	746450680014	4	X					X			S/15.00		
277	DEPARTAMENTO ACADÉMICO DE CIENCIA Y TECNOLOGIA INDUSTRIAL	MESA DE METAL	1.43 X 0.60 X 0.90	ACERO	746450680020	4	X					X			S/50.00		
278	DEPARTAMENTO ACADÉMICO DE CIENCIA Y TECNOLOGIA INDUSTRIAL	MESA DE METAL	1.43 X 0.60 X 0.90	ACERO	746481870115	9		X				X			S/50.00		
279	DEPARTAMENTO ACADÉMICO DE CIENCIA Y TECNOLOGIA INDUSTRIAL	SILLA FIJA DE METAL		NEGRO	746481870942	6			X			X			S/15.00		
280	DEPARTAMENTO ACADÉMICO DE CIENCIA Y TECNOLOGIA INDUSTRIAL	SILLA FIJA DE METAL		NEGRO	746481871368	4	X					X			S/15.00		
281	DEPARTAMENTO ACADÉMICO DE CIENCIA Y TECNOLOGIA INDUSTRIAL	SILLA FIJA DE METAL	1.22 X 0.69 X 0.36	CAOBA	326483000014	4	X					X			S/15.00		
282	DEPARTAMENTO ACADÉMICO DE CIENCIA Y TECNOLOGIA INDUSTRIAL	REPOSTERO DE MADERA	1.22 X 0.69 X 0.36	CAOBA	326483000015	4	X					X			S/15.00		
283	DEPARTAMENTO ACADÉMICO DE CIENCIA Y TECNOLOGIA INDUSTRIAL	REPOSTERO DE MADERA	1.22 X 0.69 X 0.36	CAOBA	326483000016	4	X					X			S/15.00		
284	DEPARTAMENTO ACADÉMICO DE CIENCIA Y TECNOLOGIA INDUSTRIAL	REPOSTERO DE MADERA	1.22 X 0.69 X 0.36	CAOBA	326483000017	4	X					X			S/15.00		
285	DEPARTAMENTO ACADÉMICO DE CIENCIA Y TECNOLOGIA INDUSTRIAL	REPOSTERO DE MADERA	1.22 X 0.69 X 0.36	CAOBA	326483000018	4	X					X			S/15.00		
286	DEPARTAMENTO ACADÉMICO DE CIENCIA Y TECNOLOGIA INDUSTRIAL	REPOSTERO DE MADERA	1.22 X 0.69 X 0.36	CAOBA	326483000019	4	X					X			S/15.00		
287	DEPARTAMENTO ACADÉMICO DE CIENCIA Y TECNOLOGIA INDUSTRIAL	BANCO METALICO		MADERA/PLOMO	746413380038	3			X				X		S/50.00		
288	DEPARTAMENTO ACADÉMICO DE CIENCIA Y TECNOLOGIA INDUSTRIAL	BANCO METALICO		MADERA	746413380451	6			X				X		S/50.00		
289	DEPARTAMENTO ACADÉMICO DE CIENCIA Y TECNOLOGIA INDUSTRIAL	BANCO METALICO		MADERA	746413380485	6			X				X		S/50.00		
290	DEPARTAMENTO ACADÉMICO DE CIENCIA Y TECNOLOGIA INDUSTRIAL	BANCO METALICO		MADERA	746413380489	6			X				X		S/50.00		
291	DEPARTAMENTO ACADÉMICO DE CIENCIA Y TECNOLOGIA INDUSTRIAL	BANCO METALICO		MADERA	746413380492	6			X				X		S/50.00		
292	DEPARTAMENTO ACADÉMICO DE CIENCIA Y TECNOLOGIA INDUSTRIAL	BANCO METALICO		CAOBA	746413380496	6			X				X		S/50.00		
293	DEPARTAMENTO ACADÉMICO DE CIENCIA Y TECNOLOGIA INDUSTRIAL	BANCO METALICO		MADERA	746413380500	6			X				X		S/50.00		
294	DEPARTAMENTO ACADÉMICO DE CIENCIA Y TECNOLOGIA INDUSTRIAL	BANCO METALICO		MADERA	746413380502	6			X				X		S/50.00		
295	DEPARTAMENTO ACADÉMICO DE CIENCIA Y TECNOLOGIA INDUSTRIAL	BANCO METALICO		MADERA	746413380503	6			X				X		S/50.00		
296	DEPARTAMENTO ACADÉMICO DE CIENCIA Y TECNOLOGIA INDUSTRIAL	BANCO METALICO		MADERA	746413380507	6			X				X		S/50.00		
297	DEPARTAMENTO ACADÉMICO DE CIENCIA Y TECNOLOGIA INDUSTRIAL	BANCO METALICO		MADERA	746413380507	6			X				X		S/50.00		

FORMATO "C" IDENTIFICACIÓN Y EVALUACIÓN DE MOBILIARIO

Institución: Universidad Nacional autónoma de Chota.
 Campus Universitario: Colpa Huacaris.
 Ubicación: Escuela profesional de Ingeniería Agroindustrial
 Ambiente:

ITEM	LUGAR/UBICACIÓN	DENOMINACIÓN DEL MOBILIARIO EXISTENTE.	CARACTERÍSTICAS GENERALES		CÓDIGO PATRIMONIAL	ANTIGÜEDAD EN AÑOS	ESTADO ACTUAL DE CONSERVACIÓN (MARCAR CON ASPA)			CONCLUSIONES DE LA EVALUACIÓN (MARQUE CON ASPA)				TIPO DE INTERVENCIÓN	COSTO ESTIMADO INCLUIDO IGV EN S/ PREVENTIVO	COSTO ESTIMADO INCLUIDO IGV EN S/ CORRECTIVO	COSTO ESTIMADO INCLUIDO IGV EN S/ REEMPLAZO
			DIMENSIONES	COLOR			BUENO	REGULAR	MALO	C	MC	R					
298	DEPARTAMENTO ACADÉMICO DE CIENCIA Y TECNOLOGÍA INDUSTRIAL	BANCO METALICO		MADERA	746413380508	6		X				X					
299	DEPARTAMENTO ACADÉMICO DE CIENCIA Y TECNOLOGÍA INDUSTRIAL	BANCO METALICO		MADERA	746413380509	6		X				X					
300	DEPARTAMENTO ACADÉMICO DE CIENCIA Y TECNOLOGÍA INDUSTRIAL	BANCO METALICO		MADERA	746413380516	6		X				X					
301	DEPARTAMENTO ACADÉMICO DE CIENCIA Y TECNOLOGÍA INDUSTRIAL	BANCO METALICO		MADERA	746413380522	6		X				X					
302	DEPARTAMENTO ACADÉMICO DE CIENCIA Y TECNOLOGÍA INDUSTRIAL	BANCO METALICO		MADERA	746413380525	6		X				X					
303	DEPARTAMENTO ACADÉMICO DE CIENCIA Y TECNOLOGÍA INDUSTRIAL	BANCO METALICO		MADERA	746413380528	6		X				X					
304	DEPARTAMENTO ACADÉMICO DE CIENCIA Y TECNOLOGÍA INDUSTRIAL	BANCO METALICO		MADERA	746413380538	6		X				X					
305	DEPARTAMENTO ACADÉMICO DE CIENCIA Y TECNOLOGÍA INDUSTRIAL	BANCO METALICO		MADERA	746413380545	6		X				X					
306	DEPARTAMENTO ACADÉMICO DE CIENCIA Y TECNOLOGÍA INDUSTRIAL	BANCO METALICO		MADERA	746413380548	6		X				X					
307	DEPARTAMENTO ACADÉMICO DE CIENCIA Y TECNOLOGÍA INDUSTRIAL	BANCO METALICO		MADERA	746413380549	6		X				X					
308	DEPARTAMENTO ACADÉMICO DE CIENCIA Y TECNOLOGÍA INDUSTRIAL	BANCO METALICO		MADERA	746413380558	6		X				X					
309	DEPARTAMENTO ACADÉMICO DE CIENCIA Y TECNOLOGÍA INDUSTRIAL	BANCO METALICO		MADERA	746413380575	6		X				X					
310	DEPARTAMENTO ACADÉMICO DE CIENCIA Y TECNOLOGÍA INDUSTRIAL	BANCO METALICO	1.43 X 0.60 X 0.90	ACERO	746413380622	4			X				X				
311	DEPARTAMENTO ACADÉMICO DE CIENCIA Y TECNOLOGÍA INDUSTRIAL	MESA DE METAL	0.80 X 0.75 X 0.50	CAOBA	746461240094	10			X								
312	DEPARTAMENTO ACADÉMICO DE CIENCIA Y TECNOLOGÍA INDUSTRIAL	MODULO DE MELAMINA PARA COMPUTADORA		NEGRO	746481871488	4			X								
313	DEPARTAMENTO ACADÉMICO DE CIENCIA Y TECNOLOGÍA INDUSTRIAL	SILLA FIBRA DE METAL		CAOBA	326483000006	4			X								
314	DEPARTAMENTO ACADÉMICO DE CIENCIA Y TECNOLOGÍA INDUSTRIAL	REPOSTERO DE MADERA	1.22 X 0.69 X 0.36	CAOBA	326483000007	4			X								
315	DEPARTAMENTO ACADÉMICO DE CIENCIA Y TECNOLOGÍA INDUSTRIAL	REPOSTERO DE MADERA	1.22 X 0.69 X 0.36	CAOBA	326483000008	4			X								
316	DEPARTAMENTO ACADÉMICO DE CIENCIA Y TECNOLOGÍA INDUSTRIAL	REPOSTERO DE MADERA	1.22 X 0.69 X 0.36	CAOBA	746413380182	10			X								
317	DEPARTAMENTO ACADÉMICO DE CIENCIA Y TECNOLOGÍA INDUSTRIAL	BANCO METALICO		MADERA	746413380187	6			X								
318	DEPARTAMENTO ACADÉMICO DE CIENCIA Y TECNOLOGÍA INDUSTRIAL	BANCO METALICO		MADERA	746413380471	6			X								
319	DEPARTAMENTO ACADÉMICO DE CIENCIA Y TECNOLOGÍA INDUSTRIAL	BANCO METALICO		MADERA	746413380475	6			X								
320	DEPARTAMENTO ACADÉMICO DE CIENCIA Y TECNOLOGÍA INDUSTRIAL	BANCO METALICO		MADERA	746413380479	6			X								
321	DEPARTAMENTO ACADÉMICO DE CIENCIA Y TECNOLOGÍA INDUSTRIAL	BANCO METALICO		MADERA	746413380484	6			X								
322	DEPARTAMENTO ACADÉMICO DE CIENCIA Y TECNOLOGÍA INDUSTRIAL	BANCO METALICO		MADERA	746413380485	6			X								
323	DEPARTAMENTO ACADÉMICO DE CIENCIA Y TECNOLOGÍA INDUSTRIAL	BANCO METALICO		MADERA	746413380486	6			X								

FORMATO "C" IDENTIFICACIÓN Y EVALUACIÓN DE MOBILIARIO

Institución: Universidad Nacional autónoma de Chota.
 Ubicación: Campus Universitario- Colpa Huacaris.
 Ambiente: Escuela profesional de Ingeniería Agroindustrial

ITEM	LUGAR/UBICACIÓN	DENOMINACIÓN DEL MOBILIARIO EXISTENTE.	CARACTERÍSTICAS GENERALES		CÓDIGO PATRIMONIAL	ANTIGÜEDAD EN AÑOS	ESTADO ACTUAL DE CONSERVACIÓN (MARCAR CON ASPA)			CONCLUSIONES DE LA EVALUACIÓN (MARQUE CON ASPA)			TIPO DE INTERVENCIÓN	COSTO ESTIMADO INCLUIDO IGV EN \$/ PREVENTIVO	COSTO ESTIMADO INCLUIDO IGV EN \$/ CORRECTIVO	COSTO ESTIMADO INCLUIDO IGV EN \$/ EN \$/ REEMPLAZO	
			DIMENSIONES				COLOR	BUENO	REGULAR	MALO	C	MC					R
324	DEPARTAMENTO ACADÉMICO DE CIENCIA Y TECNOLOGIA INDUSTRIAL	BANCO METALICO		MADERA	746413380491	6	-	X	-	-	X	-	Correctivo	-	\$/50.00	-	
325	DEPARTAMENTO ACADÉMICO DE CIENCIA Y TECNOLOGIA INDUSTRIAL	BANCO METALICO		MADERA	746413380493	6	-	X	-	-	X	-	Correctivo	-	\$/50.00	-	
326	DEPARTAMENTO ACADÉMICO DE CIENCIA Y TECNOLOGIA INDUSTRIAL	BANCO METALICO		MADERA	746413380495	6	-	X	-	-	X	-	Correctivo	-	\$/50.00	-	
327	DEPARTAMENTO ACADÉMICO DE CIENCIA Y TECNOLOGIA INDUSTRIAL	BANCO METALICO		CAOBA	746413380501	6	-	X	-	-	X	-	Correctivo	-	\$/50.00	-	
328	DEPARTAMENTO ACADÉMICO DE CIENCIA Y TECNOLOGIA INDUSTRIAL	BANCO METALICO		MADERA	746413380506	6	-	X	-	-	X	-	Correctivo	-	\$/50.00	-	
329	DEPARTAMENTO ACADÉMICO DE CIENCIA Y TECNOLOGIA INDUSTRIAL	BANCO METALICO		CAOBA	746413380514	6	-	X	-	-	X	-	Correctivo	-	\$/50.00	-	
330	DEPARTAMENTO ACADÉMICO DE CIENCIA Y TECNOLOGIA INDUSTRIAL	BANCO METALICO		MADERA	746413380520	6	-	X	-	-	X	-	Correctivo	-	\$/50.00	-	
331	DEPARTAMENTO ACADÉMICO DE CIENCIA Y TECNOLOGIA INDUSTRIAL	BANCO METALICO		CAOBA	746413380526	6	-	X	-	-	X	-	Correctivo	-	\$/50.00	-	
332	DEPARTAMENTO ACADÉMICO DE CIENCIA Y TECNOLOGIA INDUSTRIAL	BANCO METALICO		MADERA	746413380529	6	-	X	-	-	X	-	Correctivo	-	\$/50.00	-	
333	DEPARTAMENTO ACADÉMICO DE CIENCIA Y TECNOLOGIA INDUSTRIAL	BANCO METALICO		CAOBA	746413380533	6	-	X	-	-	X	-	Correctivo	-	\$/50.00	-	
334	DEPARTAMENTO ACADÉMICO DE CIENCIA Y TECNOLOGIA INDUSTRIAL	BANCO METALICO		CAOBA	746413380535	6	-	X	-	-	X	-	Correctivo	-	\$/50.00	-	
335	DEPARTAMENTO ACADÉMICO DE CIENCIA Y TECNOLOGIA INDUSTRIAL	BANCO METALICO		MADERA	746413380536	6	-	X	-	-	X	-	Correctivo	-	\$/50.00	-	
336	DEPARTAMENTO ACADÉMICO DE CIENCIA Y TECNOLOGIA INDUSTRIAL	BANCO METALICO		CAOBA	746413380541	6	-	X	-	-	X	-	Correctivo	-	\$/50.00	-	
337	DEPARTAMENTO ACADÉMICO DE CIENCIA Y TECNOLOGIA INDUSTRIAL	BANCO METALICO		MADERA	746413380547	6	-	X	-	-	X	-	Correctivo	-	\$/50.00	-	
338	DEPARTAMENTO ACADÉMICO DE CIENCIA Y TECNOLOGIA INDUSTRIAL	BANCO METALICO		MADERA	746413380556	6	-	X	-	-	X	-	Correctivo	-	\$/50.00	-	
339	DEPARTAMENTO ACADÉMICO DE CIENCIA Y TECNOLOGIA INDUSTRIAL	BANCO METALICO		MADERA	746413380557	6	-	X	-	-	X	-	Correctivo	-	\$/50.00	-	
340	DEPARTAMENTO ACADÉMICO DE CIENCIA Y TECNOLOGIA INDUSTRIAL	BANCO METALICO		MADERA	746413380615	4	-	X	-	-	X	-	Correctivo	-	\$/50.00	-	
341	DEPARTAMENTO ACADÉMICO DE CIENCIA Y TECNOLOGIA INDUSTRIAL	BANCO METALICO		MADERA	746413380620	4	-	X	-	-	X	-	Correctivo	-	\$/50.00	-	
342	DEPARTAMENTO ACADÉMICO DE CIENCIA Y TECNOLOGIA INDUSTRIAL	BANCO METALICO		CAOBA	746413380750	4	-	X	-	-	X	-	Correctivo	-	\$/50.00	-	
343	DEPARTAMENTO ACADÉMICO DE CIENCIA Y TECNOLOGIA INDUSTRIAL	CASILLERO DE METAL - LOCKER	1.92 X 0.40 X 1.80	PLOMO	746428980012	6	-	X	-	-	X	-	Correctivo	-	\$/50.00	-	
344	DEPARTAMENTO ACADÉMICO DE CIENCIA Y TECNOLOGIA INDUSTRIAL	CASILLERO DE METAL - LOCKER	1.92 X 0.40 X 1.80	PLOMO	746428980016	6	-	X	-	-	X	-	Correctivo	-	\$/50.00	-	
345	DEPARTAMENTO ACADÉMICO DE CIENCIA Y TECNOLOGIA INDUSTRIAL	ESCRITORIO DE MELAMINA	1.50 X 0.60 X 0.75	CAOBA	746437450040	6	-	X	-	-	X	-	Correctivo	-	\$/50.00	-	
346	DEPARTAMENTO ACADÉMICO DE CIENCIA Y TECNOLOGIA INDUSTRIAL	ESTANTE DE METAL	1.80 X 0.90 X 0.35	ACERO	746441860018	6	-	X	-	-	X	-	Correctivo	-	\$/50.00	-	
347	DEPARTAMENTO ACADÉMICO DE CIENCIA Y TECNOLOGIA INDUSTRIAL	ESTANTE DE METAL DE ACERO INOXIDABLE	0.90 X 0.35 X 1.81	ACERO	746441860021	4	X	-	-	-	X	-	Preventivo	\$/15.00	-	-	
348	DEPARTAMENTO ACADÉMICO DE CIENCIA Y TECNOLOGIA INDUSTRIAL	ESTANTE DE METAL DE ACERO INOXIDABLE	0.90 X 0.35 X 1.81	ACERO	746441860022	4	X	-	-	-	X	-	Preventivo	\$/15.00	-	-	
349	DEPARTAMENTO ACADÉMICO DE CIENCIA Y TECNOLOGIA INDUSTRIAL	MESA DE METAL	1.10 X 0.60 X 0.91	ACERO	746450680001	10	-	X	-	-	X	-	Correctivo	-	\$/50.00	-	

FORMATO "C" IDENTIFICACIÓN Y EVALUACIÓN DE MOBILIARIO

Institución: Universidad Nacional autónoma de Chota.
 Ubicación: Campus Universitario- Coipa Huacaris.
 Ambiente: Escuela profesional de Ingeniería Agroindustrial

ITEM	LUGAR/UBICACIÓN	DENOMINACIÓN DEL MOBILIARIO EXISTENTE.	CARACTERÍSTICAS GENERALES		CÓDIGO PATRIMONIAL	ANTIGÜEDAD EN AÑOS	ESTADO ACTUAL DE CONSERVACIÓN (MARCAR CON ASPA)			CONCLUSIONES DE LA EVALUACIÓN (MARQUE CON ASPA)				TIPO DE INTERVENCIÓN	COSTO ESTIMADO INCLUIDO IGV EN S/.	COSTO ESTIMADO CORRECTIVO EN S/.	COSTO ESTIMADO INCLUIDO IGV EN S/.	COSTO ESTIMADO CORRECTIVO EN S/.
			DIMENSIONES	COLOR			BUENO	REGULAR	MALO	C	MC	R						
350	DEPARTAMENTO ACADEMICO DE CIENCIA Y TECNOLOGIA INDUSTRIAL	MESA DE METAL	1.13 X 0.49 X 0.86	ACERO	746450680013	5	-	X	-	-	-	X	-	Correctivo	-	S/50.00	-	-
351	DEPARTAMENTO ACADEMICO DE CIENCIA Y TECNOLOGIA INDUSTRIAL	MESA DE METAL DE ACERO INOXIDABLE	1.10 X 0.90 X 0.60	ACERO	746450680027	3	X	-	-	-	-	X	-	Preventivo	S/15.00	-	-	-
352	DEPARTAMENTO ACADEMICO DE CIENCIA Y TECNOLOGIA INDUSTRIAL	MESA DE METAL DE ACERO INOXIDABLE	2 X 90 X 90	ACERO	746450680028	2	X	-	-	-	-	X	-	Preventivo	S/15.00	-	-	-
353	DEPARTAMENTO ACADEMICO DE CIENCIA Y TECNOLOGIA INDUSTRIAL	SILLA FIJA DE METAL		NEGRO	7464813871040	6	-	X	-	-	-	X	-	Correctivo	-	S/50.00	-	-
354	DEPARTAMENTO ACADEMICO DE CIENCIA Y TECNOLOGIA INDUSTRIAL	SILLA DE FIBRA VIDRIO		NEGRO	816479020011	6	-	X	-	-	-	X	-	Correctivo	-	S/50.00	-	-
355	DEPARTAMENTO ACADEMICO DE CIENCIA Y TECNOLOGIA INDUSTRIAL	BANCO METALICO		CAOBA/NEGRO	746413380641	4	-	X	-	-	-	X	-	Correctivo	-	S/50.00	-	-
356	DEPARTAMENTO ACADEMICO DE INGENIERIA Y GESTION INDUSTRIAL	REPOSTERO DE MADERA	1.22 X 0.69 X 0.36	CAOBA	326483000001	4	X	-	-	-	-	X	-	Preventivo	S/15.00	-	-	-
357	DEPARTAMENTO ACADEMICO DE INGENIERIA Y GESTION INDUSTRIAL	REPOSTERO DE MADERA	1.22 X 0.69 X 0.36	CAOBA	326483000002	4	X	-	-	-	-	X	-	Preventivo	S/15.00	-	-	-
358	DEPARTAMENTO ACADEMICO DE INGENIERIA Y GESTION INDUSTRIAL	REPOSTERO DE MADERA	1.22 X 0.69 X 0.36	CAOBA	326483000003	4	X	-	-	-	-	X	-	Preventivo	S/15.00	-	-	-
359	DEPARTAMENTO ACADEMICO DE INGENIERIA Y GESTION INDUSTRIAL	REPOSTERO DE MADERA	1.22 X 0.69 X 0.36	CAOBA	326483000004	4	X	-	-	-	-	X	-	Preventivo	S/15.00	-	-	-
360	DEPARTAMENTO ACADEMICO DE INGENIERIA Y GESTION INDUSTRIAL	REPOSTERO DE MADERA	1.22 X 0.69 X 0.36	CAOBA	326483000005	4	X	-	-	-	-	X	-	Preventivo	S/15.00	-	-	-
361	DEPARTAMENTO ACADEMICO DE INGENIERIA Y GESTION INDUSTRIAL	BANCO METALICO		CAOBA	746413380438	6	-	X	-	-	-	X	-	Correctivo	-	S/50.00	-	-
362	DEPARTAMENTO ACADEMICO DE INGENIERIA Y GESTION INDUSTRIAL	BANCO METALICO		CAOBA	746413380439	6	-	X	-	-	-	X	-	Correctivo	-	S/50.00	-	-
363	DEPARTAMENTO ACADEMICO DE INGENIERIA Y GESTION INDUSTRIAL	BANCO METALICO		CAOBA	746413380440	6	-	X	-	-	-	X	-	Correctivo	-	S/50.00	-	-
364	DEPARTAMENTO ACADEMICO DE INGENIERIA Y GESTION INDUSTRIAL	BANCO METALICO		CAOBA	746413380441	6	-	X	-	-	-	X	-	Correctivo	-	S/50.00	-	-
365	DEPARTAMENTO ACADEMICO DE INGENIERIA Y GESTION INDUSTRIAL	BANCO METALICO		CAOBA	746413380442	6	-	X	-	-	-	X	-	Correctivo	-	S/50.00	-	-
366	DEPARTAMENTO ACADEMICO DE INGENIERIA Y GESTION INDUSTRIAL	BANCO METALICO		CAOBA	746413380443	6	-	X	-	-	-	X	-	Correctivo	-	S/50.00	-	-
367	DEPARTAMENTO ACADEMICO DE INGENIERIA Y GESTION INDUSTRIAL	BANCO METALICO		CAOBA	746413380444	6	-	X	-	-	-	X	-	Correctivo	-	S/50.00	-	-
368	DEPARTAMENTO ACADEMICO DE INGENIERIA Y GESTION INDUSTRIAL	BANCO METALICO		CAOBA	746413380445	6	-	X	-	-	-	X	-	Correctivo	-	S/50.00	-	-
369	DEPARTAMENTO ACADEMICO DE INGENIERIA Y GESTION INDUSTRIAL	BANCO METALICO		CAOBA	746413380446	6	-	X	-	-	-	X	-	Correctivo	-	S/50.00	-	-
370	DEPARTAMENTO ACADEMICO DE INGENIERIA Y GESTION INDUSTRIAL	BANCO METALICO		CAOBA	746413380447	6	-	X	-	-	-	X	-	Correctivo	-	S/50.00	-	-
371	DEPARTAMENTO ACADEMICO DE INGENIERIA Y GESTION INDUSTRIAL	BANCO METALICO		CAOBA	746413380448	6	-	X	-	-	-	X	-	Correctivo	-	S/50.00	-	-
372	DEPARTAMENTO ACADEMICO DE INGENIERIA Y GESTION INDUSTRIAL	BANCO METALICO		CAOBA	746413380450	6	-	X	-	-	-	X	-	Correctivo	-	S/50.00	-	-
373	DEPARTAMENTO ACADEMICO DE INGENIERIA Y GESTION INDUSTRIAL	BANCO METALICO		CAOBA	746413380452	6	-	X	-	-	-	X	-	Correctivo	-	S/50.00	-	-
374	DEPARTAMENTO ACADEMICO DE INGENIERIA Y GESTION INDUSTRIAL	BANCO METALICO		CAOBA	746413380453	6	-	X	-	-	-	X	-	Correctivo	-	S/50.00	-	-
375	DEPARTAMENTO ACADEMICO DE INGENIERIA Y GESTION INDUSTRIAL	BANCO METALICO		CAOBA	746413380454	6	-	X	-	-	-	X	-	Correctivo	-	S/50.00	-	-

FORMATO "C" IDENTIFICACIÓN Y EVALUACIÓN DE MOBILIARIO

Institución: Universidad Nacional autónoma de Chota.

Ubicación: Campus Universitario- Colpa Huacaris.

Ambiente: Escuela profesional de Ingeniería Agroindustrial

ITEM	LUGAR/UBICACIÓN	DENOMINACIÓN DEL MOBILIARIO EXISTENTE.	CARACTERÍSTICAS GENERALES		CÓDIGO PATRIMONIAL	ANTIGÜEDAD EN AÑOS	ESTADO ACTUAL DE CONSERVACIÓN (MARCAR CON ASPA)			CONCLUSIONES DE LA EVALUACIÓN (MARQUE CON ASPA)			TIPO DE INTERVENCIÓN	COSTO ESTIMADO INCLUIDO IGV EN S/ PREVENTIVO	COSTO ESTIMADO INCLUIDO IGV EN S/ CORRECTIVO	COSTO ESTIMADO INCLUIDO IGV EN S/ REPLAZO
			DIMENSIONES	COLOR			BUENO	REGULAR	MALO	C	MC	R				
376	DEPARTAMENTO ACADEMICO DE INGENIERIA Y GESTION INDUSTRIAL	BANCO METALICO		CAOBA	746413380455	6	-	X	-	-	X	-	Correctivo	-	S/50.00	-
377	DEPARTAMENTO ACADEMICO DE INGENIERIA Y GESTION INDUSTRIAL	BANCO METALICO		CAOBA	746413380456	6	-	X	-	-	X	-	Correctivo	-	S/50.00	-
378	DEPARTAMENTO ACADEMICO DE INGENIERIA Y GESTION INDUSTRIAL	BANCO METALICO		CAOBA	746413380457	6	-	X	-	-	X	-	Correctivo	-	S/50.00	-
379	DEPARTAMENTO ACADEMICO DE INGENIERIA Y GESTION INDUSTRIAL	BANCO METALICO		CAOBA	746413380472	6	-	X	-	-	X	-	Correctivo	-	S/50.00	-
380	DEPARTAMENTO ACADEMICO DE INGENIERIA Y GESTION INDUSTRIAL	BANCO METALICO		CAOBA	746413380476	6	-	X	-	-	X	-	Correctivo	-	S/50.00	-
381	DEPARTAMENTO ACADEMICO DE INGENIERIA Y GESTION INDUSTRIAL	BANCO METALICO		CAOBA	746413380499	6	-	X	-	-	X	-	Correctivo	-	S/50.00	-
382	DEPARTAMENTO ACADEMICO DE INGENIERIA Y GESTION INDUSTRIAL	BANCO METALICO		CAOBA	746413380505	6	-	X	-	-	X	-	Correctivo	-	S/50.00	-
383	DEPARTAMENTO ACADEMICO DE INGENIERIA Y GESTION INDUSTRIAL	BANCO METALICO		CAOBA	746413380530	6	-	X	-	-	X	-	Correctivo	-	S/50.00	-
384	DEPARTAMENTO ACADEMICO DE INGENIERIA Y GESTION INDUSTRIAL	BANCO METALICO		CAOBA	746413380632	6	-	X	-	-	X	-	Correctivo	-	S/50.00	-
385	DEPARTAMENTO ACADEMICO DE INGENIERIA Y GESTION INDUSTRIAL	BANCO METALICO		CAOBA	746413380539	6	-	X	-	-	X	-	Correctivo	-	S/50.00	-
386	DEPARTAMENTO ACADEMICO DE INGENIERIA Y GESTION INDUSTRIAL	BANCO METALICO		CAOBA	746413380540	6	-	X	-	-	X	-	Correctivo	-	S/50.00	-
387	DEPARTAMENTO ACADEMICO DE INGENIERIA Y GESTION INDUSTRIAL	BANCO METALICO		CAOBA	746413380546	6	-	X	-	-	X	-	Correctivo	-	S/50.00	-
388	DEPARTAMENTO ACADEMICO DE INGENIERIA Y GESTION INDUSTRIAL	BANCO METALICO		CAOBA	746413380550	6	-	X	-	-	X	-	Correctivo	-	S/50.00	-
389	DEPARTAMENTO ACADEMICO DE INGENIERIA Y GESTION INDUSTRIAL	BANCO METALICO		CAOBA	746413380574	6	-	X	-	-	X	-	Correctivo	-	S/50.00	-
390	DEPARTAMENTO ACADEMICO DE INGENIERIA Y GESTION INDUSTRIAL	BANCO METALICO		CAOBA	746413380577	6	-	X	-	-	X	-	Correctivo	-	S/50.00	-
391	DEPARTAMENTO ACADEMICO DE INGENIERIA Y GESTION INDUSTRIAL	BANCO METALICO		CAOBA	746413380582	6	-	X	-	-	X	-	Correctivo	-	S/50.00	-
392	DEPARTAMENTO ACADEMICO DE INGENIERIA Y GESTION INDUSTRIAL	BANCO METALICO		CAOBA	746413380585	6	-	X	-	-	X	-	Correctivo	-	S/50.00	-
393	DEPARTAMENTO ACADEMICO DE INGENIERIA Y GESTION INDUSTRIAL	BANCO METALICO		CAOBA	746413380586	6	-	X	-	-	X	-	Correctivo	-	S/50.00	-
394	DEPARTAMENTO ACADEMICO DE INGENIERIA Y GESTION INDUSTRIAL	BANCO METALICO		CAOBA	746413380628	6	-	X	-	-	X	-	Correctivo	-	S/50.00	-
395	DEPARTAMENTO ACADEMICO DE INGENIERIA Y GESTION INDUSTRIAL	BANCO METALICO		CAOBA	746413380630	4	-	X	-	-	X	-	Correctivo	-	S/50.00	-
396	DEPARTAMENTO ACADEMICO DE INGENIERIA Y GESTION INDUSTRIAL	BANCO METALICO		CAOBA	746413380783	4	-	X	-	-	X	-	Correctivo	-	S/50.00	-
397	DEPARTAMENTO ACADEMICO DE INGENIERIA Y GESTION INDUSTRIAL	BANCO METALICO		CAOBA	746413380785	4	-	X	-	-	X	-	Correctivo	-	S/50.00	-
398	DEPARTAMENTO ACADEMICO DE INGENIERIA Y GESTION INDUSTRIAL	BANCO METALICO		CAOBA	746413380786	4	-	X	-	-	X	-	Correctivo	-	S/50.00	-
399	DEPARTAMENTO ACADEMICO DE INGENIERIA Y GESTION INDUSTRIAL	ESCRITORIO DE MELAMINA	0.76 X 1.20 X 0.60	CAOBA	746437450121	4	-	X	-	-	X	-	Correctivo	-	S/50.00	-
400	DEPARTAMENTO ACADEMICO DE INGENIERIA Y GESTION INDUSTRIAL	ESTANTE DE METAL DE ACERO INOXIDABLE	0.90 X 0.35 X 1.81	ACERO	746441860020	4	X	-	-	-	X	-	Preventivo	S/15.00	-	-
401	DEPARTAMENTO ACADEMICO DE INGENIERIA Y GESTION INDUSTRIAL	SILLA FUA DE METAL		NEGRO	746481871476	4	-	X	-	-	X	-	Correctivo	-	S/50.00	-

44

FORMATO "C" IDENTIFICACIÓN Y EVALUACIÓN DE MOBILIARIO

Institución: Universidad Nacional autónoma de Chota.
 Campus Universitario- Colpa Huacarís.
 Ubicación: Escuela profesional de Ingeniería Agroindustrial
 Ambiente:

ITEM	LUGAR/UBICACIÓN	DENOMINACIÓN DEL MOBILIARIO EXISTENTE.	CARACTERÍSTICAS GENERALES		CÓDIGO PATRIMONIAL	ANTIGÜEDAD EN AÑOS	ESTADO ACTUAL DE CONSERVACIÓN (MARCAR CON ASPA)			CONCLUSIONES DE LA EVALUACIÓN (MARQUE CON ASPA)			TIPO DE INTERVENCIÓN	COSTO ESTIMADO INCLUIDO IGV EN \$/CORRECTIVO	COSTO ESTIMADO INCLUIDO IGV EN \$/REPLAZO	
			DIMENSIONES				COLOR	BUENO	REGULAR	MALO	C	MC				R
402	DEPARTAMENTO ACADEMICO DE INGENIERIA Y GESTION INDUSTRIAL	SILLON GIRATORIO DE METAL			NEGRO	10		X				X			\$/50.00	
403	DEPARTAMENTO ACADEMICO DE INGENIERIA Y GESTION INDUSTRIAL	BANCO METALICO			CAOBA	4		X				X			\$/50.00	
404	DEPARTAMENTO ACADEMICO DE INGENIERIA Y GESTION INDUSTRIAL	ESCRITORIO DE MELAMINA	120 X 0.80 X 0.60		CAOBA	4		X				X			\$/50.00	
405	DEPARTAMENTO ACADEMICO DE INGENIERIA Y GESTION INDUSTRIAL	MODULO DE MELAMINA PARA COMPUTADORA	0.80 X 0.75 X 0.50		CAOBA	4		X				X			\$/50.00	
406	DEPARTAMENTO ACADEMICO DE INGENIERIA Y GESTION INDUSTRIAL	MODULO DE MELAMINA PARA COMPUTADORA	2.30 X 0.82 X 0.60		CAOBA	4		X				X			\$/50.00	
407	DEPARTAMENTO ACADEMICO DE INGENIERIA Y GESTION INDUSTRIAL	MODULO DE MELAMINA PARA COMPUTADORA	2.30 X 0.82 X 0.60		CAOBA	4		X				X			\$/50.00	
408	DEPARTAMENTO ACADEMICO DE INGENIERIA Y GESTION INDUSTRIAL	MODULO DE MELAMINA PARA COMPUTADORA	2.30 X 0.82 X 0.60		CAOBA	4		X				X			\$/50.00	
409	DEPARTAMENTO ACADEMICO DE INGENIERIA Y GESTION INDUSTRIAL	MODULO DE MELAMINA PARA COMPUTADORA	2.30 X 0.82 X 0.60		CAOBA	4		X				X			\$/50.00	
410	DEPARTAMENTO ACADEMICO DE INGENIERIA Y GESTION INDUSTRIAL	MODULO DE MELAMINA PARA COMPUTADORA	2.30 X 0.82 X 0.60		CAOBA	4		X				X			\$/50.00	
411	DEPARTAMENTO ACADEMICO DE INGENIERIA Y GESTION INDUSTRIAL	MODULO DE MELAMINA PARA COMPUTADORA	2.30 X 0.82 X 0.60		CAOBA	4		X				X			\$/50.00	
412	DEPARTAMENTO ACADEMICO DE INGENIERIA Y GESTION INDUSTRIAL	MODULO DE MELAMINA PARA COMPUTADORA	2.30 X 0.82 X 0.60		CAOBA	4		X				X			\$/50.00	
413	DEPARTAMENTO ACADEMICO DE INGENIERIA Y GESTION INDUSTRIAL	MODULO DE MELAMINA PARA COMPUTADORA	2.30 X 0.82 X 0.60		CAOBA	4		X				X			\$/50.00	
414	DEPARTAMENTO ACADEMICO DE INGENIERIA Y GESTION INDUSTRIAL	MODULO DE MELAMINA PARA COMPUTADORA	2.30 X 0.82 X 0.60		CAOBA	4		X				X			\$/50.00	
415	DEPARTAMENTO ACADEMICO DE INGENIERIA Y GESTION INDUSTRIAL	MODULO DE MELAMINA PARA COMPUTADORA	2.30 X 0.82 X 0.60		CAOBA	4		X				X			\$/50.00	
416	DEPARTAMENTO ACADEMICO DE INGENIERIA Y GESTION INDUSTRIAL	MODULO DE MELAMINA PARA COMPUTADORA	2.30 X 0.82 X 0.60		CAOBA	4		X				X			\$/50.00	
417	DEPARTAMENTO ACADEMICO DE INGENIERIA Y GESTION INDUSTRIAL	MODULO DE MELAMINA PARA COMPUTADORA	2.30 X 0.82 X 0.60		CAOBA	4		X				X			\$/50.00	
418	DEPARTAMENTO ACADEMICO DE INGENIERIA Y GESTION INDUSTRIAL	SILLA FIA DE METAL			NEGRO	6		X				X			\$/50.00	
419	DEPARTAMENTO ACADEMICO DE INGENIERIA Y GESTION INDUSTRIAL	SILLA FIA DE METAL			NEGRO	4		X				X			\$/50.00	
420	DEPARTAMENTO ACADEMICO DE INGENIERIA Y GESTION INDUSTRIAL	SILLA FIA DE METAL			NEGRO	4		X				X			\$/50.00	
421	DEPARTAMENTO ACADEMICO DE INGENIERIA Y GESTION INDUSTRIAL	SILLA FIA DE METAL			NEGRO	4		X				X			\$/50.00	
422	DEPARTAMENTO ACADEMICO DE INGENIERIA Y GESTION INDUSTRIAL	SILLA FIA DE METAL			NEGRO	4		X				X			\$/50.00	
423	DEPARTAMENTO ACADEMICO DE INGENIERIA Y GESTION INDUSTRIAL	SILLA FIA DE METAL			NEGRO	4		X				X			\$/50.00	
424	DEPARTAMENTO ACADEMICO DE INGENIERIA Y GESTION INDUSTRIAL	SILLA FIA DE METAL			NEGRO	4		X				X			\$/50.00	
425	DEPARTAMENTO ACADEMICO DE INGENIERIA Y GESTION INDUSTRIAL	SILLA FIA DE METAL			NEGRO	4		X				X			\$/50.00	
426	DEPARTAMENTO ACADEMICO DE INGENIERIA Y GESTION INDUSTRIAL	SILLA FIA DE METAL			NEGRO	4		X				X			\$/50.00	
427	DEPARTAMENTO ACADEMICO DE INGENIERIA Y GESTION INDUSTRIAL	SILLA FIA DE METAL			NEGRO	4		X				X			\$/50.00	

FORMATO "C" IDENTIFICACIÓN Y EVALUACIÓN DE MOBILIARIO

Institución: Universidad Nacional autónoma de Chota.
 Ubicación: Campus Universitario- Coipa Huacarís.
 Ambiente: Escuela profesional de Ingeniería Agroindustrial

ITEM	LUGAR/UBICACIÓN	DENOMINACIÓN DEL MOBILIARIO EXISTENTE.	CARACTERÍSTICAS GENERALES		CÓDIGO PATRIMONIAL	ANTIGÜEDAD EN AÑOS	ESTADO ACTUAL DE CONSERVACIÓN (MARCAR CON ASPA)			CONCLUSIONES DE LA EVALUACIÓN (MARQUE CON ASPA)				TIPO DE INTERVENCIÓN	COSTO ESTIMADO INCLUIDO IGV EN S/.	COSTO ESTIMADO CORRECTIVO	COSTO ESTIMADO INCLUIDO IGV EN S/.	COSTO ESTIMADO EN S/.	REPLAZO
			DIMENSIONES	COLOR			BUENO	REGULAR	MALO	C	MC	R							
428	DEPARTAMENTO ACADÉMICO DE INGENIERIA Y GESTION INDUSTRIAL	SILLA FIJA DE METAL		NEGRO	746481871391	4	-	X	-	-	X	-	Correctivo	-	\$/50.00	-	-	-	
429	DEPARTAMENTO ACADÉMICO DE INGENIERIA Y GESTION INDUSTRIAL	SILLA FIJA DE METAL		NEGRO	746481871401	4	-	X	-	-	X	-	Correctivo	-	\$/50.00	-	-	-	
430	DEPARTAMENTO ACADÉMICO DE INGENIERIA Y GESTION INDUSTRIAL	SILLA FIJA DE METAL		NEGRO	746481871405	4	-	X	-	-	X	-	Correctivo	-	\$/50.00	-	-	-	
431	DEPARTAMENTO ACADÉMICO DE INGENIERIA Y GESTION INDUSTRIAL	SILLA FIJA DE METAL		NEGRO	746481871406	4	-	X	-	-	X	-	Correctivo	-	\$/50.00	-	-	-	
432	DEPARTAMENTO ACADÉMICO DE INGENIERIA Y GESTION INDUSTRIAL	SILLA FIJA DE METAL		NEGRO	746481871410	4	-	X	-	-	X	-	Correctivo	-	\$/50.00	-	-	-	
433	DEPARTAMENTO ACADÉMICO DE INGENIERIA Y GESTION INDUSTRIAL	SILLA FIJA DE METAL		NEGRO	746481871411	4	-	X	-	-	X	-	Correctivo	-	\$/50.00	-	-	-	
434	DEPARTAMENTO ACADÉMICO DE INGENIERIA Y GESTION INDUSTRIAL	SILLA FIJA DE METAL		NEGRO	746481871412	4	-	X	-	-	X	-	Correctivo	-	\$/50.00	-	-	-	
435	DEPARTAMENTO ACADÉMICO DE INGENIERIA Y GESTION INDUSTRIAL	SILLA FIJA DE METAL		NEGRO	746481871414	4	-	X	-	-	X	-	Correctivo	-	\$/50.00	-	-	-	
436	DEPARTAMENTO ACADÉMICO DE INGENIERIA Y GESTION INDUSTRIAL	SILLA FIJA DE METAL		NEGRO	746481871415	4	-	X	-	-	X	-	Correctivo	-	\$/50.00	-	-	-	
437	DEPARTAMENTO ACADÉMICO DE INGENIERIA Y GESTION INDUSTRIAL	SILLA FIJA DE METAL		NEGRO	746481871422	4	-	X	-	-	X	-	Correctivo	-	\$/50.00	-	-	-	
438	DEPARTAMENTO ACADÉMICO DE INGENIERIA Y GESTION INDUSTRIAL	SILLA FIJA DE METAL		NEGRO	746481871436	4	-	X	-	-	X	-	Correctivo	-	\$/50.00	-	-	-	
439	DEPARTAMENTO ACADÉMICO DE INGENIERIA Y GESTION INDUSTRIAL	SILLA FIJA DE METAL		NEGRO	746481871438	4	-	X	-	-	X	-	Correctivo	-	\$/50.00	-	-	-	
440	DEPARTAMENTO ACADÉMICO DE INGENIERIA Y GESTION INDUSTRIAL	SILLA FIJA DE METAL		NEGRO	746481871439	4	-	X	-	-	X	-	Correctivo	-	\$/50.00	-	-	-	
441	DEPARTAMENTO ACADÉMICO DE INGENIERIA Y GESTION INDUSTRIAL	SILLA FIJA DE METAL		NEGRO	746481871450	4	-	X	-	-	X	-	Correctivo	-	\$/50.00	-	-	-	
442	DEPARTAMENTO ACADÉMICO DE INGENIERIA Y GESTION INDUSTRIAL	SILLA FIJA DE METAL		NEGRO	746481871458	4	-	X	-	-	X	-	Correctivo	-	\$/50.00	-	-	-	
443	DEPARTAMENTO ACADÉMICO DE INGENIERIA Y GESTION INDUSTRIAL	SILLA FIJA DE METAL		NEGRO	746481871463	4	-	X	-	-	X	-	Correctivo	-	\$/50.00	-	-	-	
444	DEPARTAMENTO ACADÉMICO DE INGENIERIA Y GESTION INDUSTRIAL	SILLA FIJA DE METAL		NEGRO	746481871467	4	-	X	-	-	X	-	Correctivo	-	\$/50.00	-	-	-	
445	DEPARTAMENTO ACADÉMICO DE INGENIERIA Y GESTION INDUSTRIAL	SILLA FIJA DE METAL		NEGRO	746481871468	4	-	X	-	-	X	-	Correctivo	-	\$/50.00	-	-	-	
446	DEPARTAMENTO ACADÉMICO DE INGENIERIA Y GESTION INDUSTRIAL	SILLA FIJA DE METAL		NEGRO	746481871470	4	-	X	-	-	X	-	Correctivo	-	\$/50.00	-	-	-	
447	DEPARTAMENTO ACADÉMICO DE INGENIERIA Y GESTION INDUSTRIAL	SILLA FIJA DE METAL		NEGRO	746481871472	4	-	X	-	-	X	-	Correctivo	-	\$/50.00	-	-	-	
448	DEPARTAMENTO ACADÉMICO DE INGENIERIA Y GESTION INDUSTRIAL	SILLA FIJA DE METAL		NEGRO	746481871473	4	-	X	-	-	X	-	Correctivo	-	\$/50.00	-	-	-	
449	DEPARTAMENTO ACADÉMICO DE INGENIERIA Y GESTION INDUSTRIAL	SILLA FIJA DE METAL		NEGRO	746481871477	4	-	X	-	-	X	-	Correctivo	-	\$/50.00	-	-	-	
450	DEPARTAMENTO ACADÉMICO DE INGENIERIA Y GESTION INDUSTRIAL	SILLA FIJA DE METAL		NEGRO	746481871485	4	-	X	-	-	X	-	Correctivo	-	\$/50.00	-	-	-	
451	DEPARTAMENTO ACADÉMICO DE INGENIERIA Y GESTION INDUSTRIAL	SILLA FIJA DE METAL		NEGRO	746481871494	4	-	X	-	-	X	-	Correctivo	-	\$/50.00	-	-	-	
452	DEPARTAMENTO ACADÉMICO DE INGENIERIA Y GESTION INDUSTRIAL	SILLA FIJA DE METAL		NEGRO	746481871507	4	-	X	-	-	X	-	Correctivo	-	\$/50.00	-	-	-	
453	DEPARTAMENTO ACADÉMICO DE INGENIERIA Y GESTION INDUSTRIAL	SILLA FIJA DE METAL		NEGRO	746481871508	4	-	X	-	-	X	-	Correctivo	-	\$/50.00	-	-	-	

FORMATO "C" IDENTIFICACIÓN Y EVALUACIÓN DE MOBILIARIO

Institución: Universidad Nacional Autónoma de Chota.
 Ubicación: Campus Universitario- Colpa Huacaris.
 Ambiente: Escuela profesional de Ingeniería Agroindustrial

ITEM	LUGAR/UBICACIÓN	DENOMINACIÓN DEL MOBILIARIO EXISTENTE.	CARACTERÍSTICAS GENERALES		CÓDIGO PATRIMONIAL	ANTIGÜEDAD EN AÑOS	ESTADO ACTUAL DE CONSERVACIÓN (MARCAR CON ASPA)			CONCLUSIONES DE LA EVALUACIÓN (MARQUE CON ASPA)				TIPO DE INTERVENCIÓN	COSTO ESTIMADO INCLUIDO IGV EN S/.	COSTO ESTIMADO INCLUIDO IGV EN S/ CORRECTIVO	COSTO ESTIMADO INCLUIDO IGV EN S/ REMPLAZO
			DIMENSIONES	COLOR			BUENO	REGULAR	MALO	C	MC	R					
454	DEPARTAMENTO ACADEMICO DE INGENIERIA Y GESTION INDUSTRIAL	SILLA FUA DE METAL		NEGRO	746481871510	4		X						Correctivo			
455	DEPARTAMENTO ACADEMICO DE INGENIERIA Y GESTION INDUSTRIAL	REPOSTERO DE MADERA	1.22 X 0.69 X 0.36	CAOBA	326483000020	4	X							Preventivo	S/15.00		
456	DEPARTAMENTO ACADEMICO DE INGENIERIA Y GESTION INDUSTRIAL	REPOSTERO DE MADERA	1.22 X 0.69 X 0.36	CAOBA	326483000021	4	X							Preventivo	S/15.00		
457	DEPARTAMENTO ACADEMICO DE INGENIERIA Y GESTION INDUSTRIAL	REPOSTERO DE MADERA	1.22 X 0.69 X 0.36	CAOBA	326483000022	4	X							Preventivo	S/15.00		
458	DEPARTAMENTO ACADEMICO DE INGENIERIA Y GESTION INDUSTRIAL	REPOSTERO DE MADERA	1.22 X 0.69 X 0.36	CAOBA	326483000023	4	X							Preventivo	S/15.00		
459	DEPARTAMENTO ACADEMICO DE INGENIERIA Y GESTION INDUSTRIAL	REPOSTERO DE MADERA	1.22 X 0.69 X 0.36	CAOBA	326483000024	4	X							Preventivo	S/15.00		
460	DEPARTAMENTO ACADEMICO DE INGENIERIA Y GESTION INDUSTRIAL	MUEBLE PORTAHISTORIAS DE MELAMINA	1.81 X 0.51 X 1.21	CAOBA	536483310001	4	X							Preventivo	S/15.00		
461	DEPARTAMENTO ACADEMICO DE INGENIERIA Y GESTION INDUSTRIAL	BANCO METALICO		CAOBA	746413380047	10	X						X	Correctivo	S/50.00		
462	DEPARTAMENTO ACADEMICO DE INGENIERIA Y GESTION INDUSTRIAL	BANCO METALICO		CAOBA	746413380189	3		X					X	Correctivo	S/50.00		
463	DEPARTAMENTO ACADEMICO DE INGENIERIA Y GESTION INDUSTRIAL	BANCO METALICO		MADERA/NEGRO	746413380468	10		X					X	Correctivo	S/50.00		
464	DEPARTAMENTO ACADEMICO DE INGENIERIA Y GESTION INDUSTRIAL	BANCO METALICO		MADERA/NEGRO	746413380469	6		X					X	Correctivo	S/50.00		
465	DEPARTAMENTO ACADEMICO DE INGENIERIA Y GESTION INDUSTRIAL	BANCO METALICO		NEGRO/CAOBA	746413380482	6		X					X	Correctivo	S/50.00		
466	DEPARTAMENTO ACADEMICO DE INGENIERIA Y GESTION INDUSTRIAL	BANCO METALICO		MADERA/NEGRO	746413380510	6		X					X	Correctivo	S/50.00		
467	DEPARTAMENTO ACADEMICO DE INGENIERIA Y GESTION INDUSTRIAL	BANCO METALICO		MADERA/NEGRO	746413380512	6		X					X	Correctivo	S/50.00		
468	DEPARTAMENTO ACADEMICO DE INGENIERIA Y GESTION INDUSTRIAL	BANCO METALICO		MADERA/NEGRO	746413380524	6		X					X	Correctivo	S/50.00		
469	DEPARTAMENTO ACADEMICO DE INGENIERIA Y GESTION INDUSTRIAL	BANCO METALICO		MADERA/NEGRO	746413380531	6		X					X	Correctivo	S/50.00		
470	DEPARTAMENTO ACADEMICO DE INGENIERIA Y GESTION INDUSTRIAL	BANCO METALICO		MADERA/NEGRO	746413380544	6		X					X	Correctivo	S/50.00		
471	DEPARTAMENTO ACADEMICO DE INGENIERIA Y GESTION INDUSTRIAL	BANCO METALICO		CAOBA	746413380566	6		X					X	Correctivo	S/50.00		
472	DEPARTAMENTO ACADEMICO DE INGENIERIA Y GESTION INDUSTRIAL	BANCO METALICO		MADERA/NEGRO	746413380573	6		X					X	Correctivo	S/15.00		
473	DEPARTAMENTO ACADEMICO DE INGENIERIA Y GESTION INDUSTRIAL	BANCO METALICO		CAOBA	746413380591	6	X						X	Preventivo	S/15.00		
474	DEPARTAMENTO ACADEMICO DE INGENIERIA Y GESTION INDUSTRIAL	BANCO METALICO		CAOBA	746413380610	4	X						X	Preventivo	S/15.00		
475	DEPARTAMENTO ACADEMICO DE INGENIERIA Y GESTION INDUSTRIAL	BANCO METALICO		CAOBA	746413380623	4	X						X	Preventivo	S/15.00		
476	DEPARTAMENTO ACADEMICO DE INGENIERIA Y GESTION INDUSTRIAL	BANCO METALICO		CAOBA	746413380625	4	X						X	Preventivo	S/15.00		
477	DEPARTAMENTO ACADEMICO DE INGENIERIA Y GESTION INDUSTRIAL	BANCO METALICO		CAOBA	746413380631	4	X						X	Preventivo	S/15.00		
478	DEPARTAMENTO ACADEMICO DE INGENIERIA Y GESTION INDUSTRIAL	BANCO METALICO		CAOBA	746413380638	4	X						X	Preventivo	S/15.00		
479	DEPARTAMENTO ACADEMICO DE INGENIERIA Y GESTION INDUSTRIAL	BANCO METALICO		CAOBA	746413380638	4	X						X	Preventivo	S/15.00		

FORMATO "C" IDENTIFICACIÓN Y EVALUACIÓN DE MOBILIARIO

Institución: Universidad Nacional autónoma de Chota.
 Campus Universitario: Coipa Huacaris.
 Ubicación: Escuela profesional de Ingeniería Agroindustrial
 Ambiente:

ITEM	LUGAR/UBICACIÓN	DENOMINACIÓN DEL MOBILIARIO EXISTENTE.	CARACTERÍSTICAS GENERALES		CÓDIGO PATRIMONIAL	ANTIGÜEDAD EN AÑOS	ESTADO ACTUAL DE CONSERVACIÓN (MARCAR CON ASPA)			CONCLUSIONES DE LA EVALUACIÓN (MARCAR CON ASPA)				TIPO DE INTERVENCIÓN	COSTO ESTIMADO INCLUIDO IGV EN PREVENTIVO S/.	COSTO ESTIMADO INCLUIDO IGV EN CORRECTIVO S/.	COSTO ESTIMADO INCLUIDO IGV EN S/ EN S/ REPLAZO
			DIMENSIONES	COLOR			BUENO	REGULAR	MALO	C	MC	R					
480	DEPARTAMENTO ACADEMICO DE INGENIERIA Y GESTION INDUSTRIAL	BANCO METALICO		CAOBA	746413380639	4	X	-	-	X	-	-	Preventivo	S/15.00	-	-	
481	DEPARTAMENTO ACADEMICO DE INGENIERIA Y GESTION INDUSTRIAL	BANCO METALICO		CAOBA	746413380787	4	-	X	-	-	X	-	Correctivo	-	S/50.00	-	
482	DEPARTAMENTO ACADEMICO DE INGENIERIA Y GESTION INDUSTRIAL	CASILLERO DE METAL - LOCKER	1.92 X 0.40 X 1.80	PLOMO	746428980011	6	X	-	-	-	X	-	Preventivo	S/15.00	-	-	
483	DEPARTAMENTO ACADEMICO DE INGENIERIA Y GESTION INDUSTRIAL	MESA DE MADERA	1.54 X 1.22 X 0.90	BLANCO	7464449320010	10	-	X	-	-	X	-	Correctivo	-	S/50.00	-	
484	DEPARTAMENTO ACADEMICO DE INGENIERIA Y GESTION INDUSTRIAL	MESA DE MADERA		BLANCO	7464449320014	10	-	X	-	-	X	-	Correctivo	-	S/50.00	-	
485	DEPARTAMENTO ACADEMICO DE INGENIERIA Y GESTION INDUSTRIAL	MESA DE METAL	1.60 X 0.90 X 1.00	ACERO	746450680007	8	-	X	-	-	X	-	Preventivo	S/15.00	-	-	
486	DEPARTAMENTO ACADEMICO DE INGENIERIA Y GESTION INDUSTRIAL	MESA DE METAL	1.43 X 0.60 X 0.90	ACERO	746450680017	4	X	-	-	-	X	-	Preventivo	S/15.00	-	-	
487	DEPARTAMENTO ACADEMICO DE INGENIERIA Y GESTION INDUSTRIAL	MESA DE METAL	1.43 X 0.60 X 0.90	ACERO	746450680019	4	X	-	-	-	X	-	Correctivo	-	S/50.00	-	
488	DEPARTAMENTO ACADEMICO DE INGENIERIA Y GESTION INDUSTRIAL	MODULO DE MELAMINA PARA COMPUTADORA	0.80 X 0.75 X 0.50	CAOBA	746461240007	10	-	X	-	-	X	-	Correctivo	-	S/50.00	-	
489	DEPARTAMENTO ACADEMICO DE INGENIERIA Y GESTION INDUSTRIAL	SILLA FIA DE MADERA		CAOBA	746481190044	10	-	X	-	-	X	-	Correctivo	-	S/50.00	-	
490	DEPARTAMENTO ACADEMICO DE INGENIERIA Y GESTION INDUSTRIAL	SILLA FIA DE MADERA		CAOBA	746481190045	10	-	X	-	-	X	-	Correctivo	-	S/50.00	-	
491	DEPARTAMENTO ACADEMICO DE INGENIERIA Y GESTION INDUSTRIAL	SILLA FIA DE MADERA		CAOBA	746481190047	10	-	X	-	-	X	-	Correctivo	-	S/50.00	-	
492	DEPARTAMENTO ACADEMICO DE INGENIERIA Y GESTION INDUSTRIAL	SILLA FIA DE MADERA		CAOBA	746481190048	10	-	X	-	-	X	-	Correctivo	-	S/50.00	-	
493	DEPARTAMENTO ACADEMICO DE INGENIERIA Y GESTION INDUSTRIAL	SILLA FIA DE MADERA		CAOBA	746481190049	10	-	X	-	-	X	-	Correctivo	-	S/50.00	-	
494	DEPARTAMENTO ACADEMICO DE INGENIERIA Y GESTION INDUSTRIAL	SILLA FIA DE MADERA		CAOBA	746481190050	10	-	X	-	-	X	-	Correctivo	-	S/50.00	-	
495	DEPARTAMENTO ACADEMICO DE INGENIERIA Y GESTION INDUSTRIAL	SILLA FIA DE MADERA		CAOBA	746481190051	10	-	X	-	-	X	-	Correctivo	-	S/50.00	-	
496	DEPARTAMENTO ACADEMICO DE INGENIERIA Y GESTION INDUSTRIAL	SILLA FIA DE MADERA		CAOBA	746481190051	10	-	X	-	-	X	-	Correctivo	-	S/50.00	-	
497	ESCUELA PROFESIONAL DE INGENIERIA AGROINDUSTRIAL	BANCO METALICO		NEGRO	746481870078	4	-	X	-	-	X	-	Correctivo	-	S/50.00	-	
498	ESCUELA PROFESIONAL DE INGENIERIA AGROINDUSTRIAL	CASILLERO DE METAL - LOCKER	1.80 X 0.80 X 0.45	PLOMO	746428980001	9	-	X	-	-	X	-	Correctivo	S/15.00	-	-	
499	ESCUELA PROFESIONAL DE INGENIERIA AGROINDUSTRIAL	ESTANTE DE METAL DE ACERO INOXIDABLE	0.90 X 0.35 X 1.81	ACERO	746441860019	4	X	-	-	-	X	-	Correctivo	-	S/50.00	-	
500	ESCUELA PROFESIONAL DE INGENIERIA AGROINDUSTRIAL	MESA DE METAL	1.43 X 0.60 X 0.90	ACERO	746450680002	10	-	X	-	-	X	-	Preventivo	S/15.00	-	-	
501	ESCUELA PROFESIONAL DE INGENIERIA AGROINDUSTRIAL	MESA DE METAL	1.43 X 0.60 X 0.90	ACERO	746450680015	4	X	-	-	-	X	-	Preventivo	S/15.00	-	-	
502	ESCUELA PROFESIONAL DE INGENIERIA AGROINDUSTRIAL	MESA DE METAL	1.43 X 0.60 X 0.90	ACERO	746450680016	4	X	-	-	-	X	-	Preventivo	S/15.00	-	-	
503	ESCUELA PROFESIONAL DE INGENIERIA AGROINDUSTRIAL	MESA DE METAL	1.43 X 0.60 X 0.90	ACERO	746450680018	4	X	-	-	-	X	-	Preventivo	S/15.00	-	-	
504	ESCUELA PROFESIONAL DE INGENIERIA AGROINDUSTRIAL	MESA DE METAL	1.43 X 0.60 X 0.90	ACERO	746450680021	4	X	-	-	-	X	-	Preventivo	S/15.00	-	-	
505	ESCUELA PROFESIONAL DE INGENIERIA AGROINDUSTRIAL	MESA DE METAL	1.10 X 0.60 X 0.91	ACERO	746450680025	4	X	-	-	-	X	-	Preventivo	S/15.00	-	-	

FORMATO "C" IDENTIFICACIÓN Y EVALUACIÓN DE MOBILIARIO

Institución: Universidad Nacional autónoma de Chocho.
 Ubicación: Campus Universitario- Colpa Huacarís.
 Ambiente: Escuela profesional de Ingeniería Agroindustrial

ITEM	LUGAR/UBICACIÓN	DENOMINACIÓN DEL MOBILIARIO EXISTENTE.	CARACTERÍSTICAS GENERALES		CÓDIGO PATRIMONIAL	ANTIGÜEDAD EN AÑOS	ESTADO ACTUAL DE CONSERVACIÓN (MARCAR CON ASPA)			CONCLUSIONES DE LA EVALUACIÓN (MARQUE CON ASPA)				TIPO DE INTERVENCIÓN	COSTO ESTIMADO INCLUIDO IGV EN S/. PREVENTIVO	COSTO ESTIMADO INCLUIDO IGV EN S/. CORRECTIVO	COSTO ESTIMADO INCLUIDO IGV EN S/. REPLAZO
			DIMENSIONES	COLOR			BUENO	REGULAR	MALO	C	MC	R					
506	ESCUELA PROFESIONAL DE INGENIERIA AGROINDUSTRIAL	MESA DE METAL DE ACERO INOXIDABLE	1.10 X 0.60 X 0.91	ACERO	746450680029	-	X	-	-	X	-	-	Preventivo	S/15.00	-	-	
507	ESCUELA PROFESIONAL DE INGENIERIA AGROINDUSTRIAL	MESA DE METAL Y MELAMINA	1.00 X 2.44 X 0.70	NEGRO/BLANCO	746451860001	6	-	X	-	-	X	-	Correctivo	-	S/50.00	-	
508	ESCUELA PROFESIONAL DE INGENIERIA AGROINDUSTRIAL	SILLA FIJA DE MADERA		CAOBA	746481190155	10	-	X	-	-	X	-	Correctivo	-	S/50.00	-	
509	ESCUELA PROFESIONAL DE INGENIERIA AGROINDUSTRIAL	SILLA FIJA DE METAL		NEGRO	746481870012	4	X	-	-	-	X	-	Preventivo	S/15.00	-	-	
510	ESCUELA PROFESIONAL DE INGENIERIA AGROINDUSTRIAL	SILLA FIJA DE METAL		NEGRO	746481870032	4	-	X	-	-	X	-	Correctivo	-	S/50.00	-	
511	ESCUELA PROFESIONAL DE INGENIERIA AGROINDUSTRIAL	SILLA FIJA DE METAL		NEGRO	746481871293	4	-	X	-	-	X	-	Correctivo	-	S/50.00	-	
512	ESCUELA PROFESIONAL DE INGENIERIA AGROINDUSTRIAL	SILLA FIJA DE METAL		NEGRO	746481871444	4	-	X	-	-	X	-	Correctivo	-	S/50.00	-	
513	ESCUELA PROFESIONAL DE INGENIERIA AGROINDUSTRIAL	ESTANTE DE MADERA	1.80 X 0.34 X 2.00	CAOBA	746441180027	4	-	X	-	-	X	-	Correctivo	-	S/50.00	-	
514	ESCUELA PROFESIONAL DE INGENIERIA AGROINDUSTRIAL	ESTANTE DE MADERA	1.80 X 0.34 X 2.00	CAOBA	746441180028	4	-	X	-	-	X	-	Correctivo	-	S/50.00	-	
515	ESCUELA PROFESIONAL DE INGENIERIA AGROINDUSTRIAL	ESTANTE DE MADERA	1.80 X 0.34 X 2.00	CAOBA	746441180029	4	-	X	-	-	X	-	Correctivo	-	S/50.00	-	
516	ESCUELA PROFESIONAL DE INGENIERIA AGROINDUSTRIAL	ESTANTE DE MADERA	1.80 X 0.34 X 2.00	CAOBA	746441180030	4	-	X	-	-	X	-	Correctivo	-	S/50.00	-	
517	ESCUELA PROFESIONAL DE INGENIERIA AGROINDUSTRIAL	ESTANTE DE MADERA	1.80 X 0.34 X 2.00	CAOBA	746441180031	4	-	X	-	-	X	-	Correctivo	-	S/50.00	-	
518	ESCUELA PROFESIONAL DE INGENIERIA AGROINDUSTRIAL	ESTANTE DE MADERA	1.80 X 0.34 X 2.00	CAOBA	746441180032	4	-	X	-	-	X	-	Correctivo	-	S/50.00	-	
519	ESCUELA PROFESIONAL DE INGENIERIA AGROINDUSTRIAL	ESTANTE DE MADERA	1.80 X 0.34 X 2.00	CAOBA	746441180033	4	-	X	-	-	X	-	Correctivo	-	S/50.00	-	
520	ESCUELA PROFESIONAL DE INGENIERIA AGROINDUSTRIAL	ESTANTE DE MADERA	1.80 X 0.34 X 2.00	CAOBA	746441180034	4	-	X	-	-	X	-	Correctivo	-	S/50.00	-	
521	ESCUELA PROFESIONAL DE INGENIERIA AGROINDUSTRIAL	ESTANTE DE MADERA	1.80 X 0.34 X 2.00	CAOBA	746441180035	4	-	X	-	-	X	-	Correctivo	-	S/50.00	-	
522	ESCUELA PROFESIONAL DE INGENIERIA AGROINDUSTRIAL	ESTANTE DE MADERA	1.80 X 0.34 X 2.00	CAOBA	746441180036	4	-	X	-	-	X	-	Correctivo	-	S/50.00	-	
523	ESCUELA PROFESIONAL DE INGENIERIA AGROINDUSTRIAL	ESTANTE DE MADERA	1.80 X 0.34 X 2.00	CAOBA	746441180037	4	-	X	-	-	X	-	Correctivo	-	S/50.00	-	
524	ESCUELA PROFESIONAL DE INGENIERIA AGROINDUSTRIAL	ESTANTE DE MADERA	1.80 X 0.34 X 2.00	CAOBA	746441180038	4	-	X	-	-	X	-	Correctivo	-	S/50.00	-	
525	ESCUELA PROFESIONAL DE INGENIERIA AGROINDUSTRIAL	MESA DE MADERA	1.50 X 0.89 X 0.80	MADERA	746449320009	10	-	X	-	-	X	-	Correctivo	-	S/50.00	-	
526	ESCUELA PROFESIONAL DE INGENIERIA AGROINDUSTRIAL	MESA DE MADERA	1.50 X 0.89 X 0.80	MADERA	746449320032	4	-	X	-	-	X	-	Correctivo	-	S/50.00	-	
527	ESCUELA PROFESIONAL DE INGENIERIA AGROINDUSTRIAL	MESA DE MADERA	1.50 X 0.89 X 0.80	MADERA	746449320033	4	-	X	-	-	X	-	Correctivo	-	S/50.00	-	
528	ESCUELA PROFESIONAL DE INGENIERIA AGROINDUSTRIAL	MESA DE MADERA	1.50 X 0.89 X 0.80	MADERA	746449320034	4	-	X	-	-	X	-	Correctivo	-	S/50.00	-	
529	ESCUELA PROFESIONAL DE INGENIERIA AGROINDUSTRIAL	MESA DE MADERA	1.50 X 0.89 X 0.80	MADERA	746449320035	4	-	X	-	-	X	-	Correctivo	-	S/50.00	-	
530	ESCUELA PROFESIONAL DE INGENIERIA AGROINDUSTRIAL	MESA DE MADERA	1.50 X 0.89 X 0.80	MADERA	746449320036	4	-	X	-	-	X	-	Correctivo	-	S/50.00	-	
531	ESCUELA PROFESIONAL DE INGENIERIA AGROINDUSTRIAL	MESA DE MADERA	1.50 X 0.89 X 0.80	MADERA	746449320037	4	-	X	-	-	X	-	Correctivo	-	S/50.00	-	

FORMATO "C" IDENTIFICACIÓN Y EVALUACIÓN DE MOBILIARIO

Institución: Universidad Nacional autónoma de Chota.
 Ubicación: Campus Universitario- Colpa Huacaris.
 Ambiente: Escuela profesional de Ingeniería Agroindustrial

ITEM	LUGAR/UBICACIÓN	DENOMINACIÓN DEL MOBILIARIO EXISTENTE.	CARACTERÍSTICAS GENERALES		CÓDIGO PATRIMONIAL	ANTIGÜEDAD EN AÑOS	ESTADO ACTUAL DE CONSERVACIÓN (MARCAR CON ASPA)			CONCLUSIONES DE LA EVALUACIÓN (MARQUE CON ASPA)			TIPO DE INTERVENCIÓN	COSTO ESTIMADO INCLUIDO IGV EN S/.	COSTO ESTIMADO CORRECTIVO EN S/.	COSTO ESTIMADO INCLUIDO IGV EN S/.	COSTO ESTIMADO CORRECTIVO EN S/.
			DIMENSIONES	COLOR			BUENO	REGULAR	MALO	C	MC	R					
532	ESCUELA PROFESIONAL DE INGENIERIA AGROINDUSTRIAL	MESA DE MADERA	1.79 X 1.15 X 0.76	MADERA	746449320038	4	-	X	-	-	X	-	Correctivo	-	5/50.00	-	-
533	ESCUELA PROFESIONAL DE INGENIERIA AGROINDUSTRIAL	MESA DE MELAMINA	2.40 X 0.80 X 0.80	CAOBA	746450560002	10	-	X	-	-	X	-	Correctivo	-	5/50.00	-	-
534	ESCUELA PROFESIONAL DE INGENIERIA AGROINDUSTRIAL	MODULO DE MELAMINA PARA COMPUTADORA	0.80 X 0.50 X 0.76	CAOBA	746461240108	10	-	X	-	-	X	-	Correctivo	-	5/50.00	-	-
535	ESCUELA PROFESIONAL DE INGENIERIA AGROINDUSTRIAL	MODULO DE MELAMINA PARA COMPUTADORA	0.60 X 0.80 X 0.75	CAOBA	746461240259	4	-	X	-	-	X	-	Correctivo	-	5/50.00	-	-
536	ESCUELA PROFESIONAL DE INGENIERIA AGROINDUSTRIAL	MODULO DE MELAMINA PARA COMPUTADORA	0.60 X 0.80 X 0.75	CAOBA	746461240261	4	-	X	-	-	X	-	Correctivo	-	5/50.00	-	-
537	ESCUELA PROFESIONAL DE INGENIERIA AGROINDUSTRIAL	MODULO DE MELAMINA PARA COMPUTADORA	0.60 X 0.80 X 0.75	CAOBA	746461240264	4	-	X	-	-	X	-	Correctivo	-	5/50.00	-	-
538	ESCUELA PROFESIONAL DE INGENIERIA AGROINDUSTRIAL	MODULO DE MELAMINA PARA COMPUTADORA	0.60 X 0.80 X 0.75	CAOBA	746461240285	4	-	X	-	-	X	-	Correctivo	-	5/50.00	-	-
539	ESCUELA PROFESIONAL DE INGENIERIA AGROINDUSTRIAL	MOSTRADOR DE MADERA	2.58 X 0.62 X 0.90	CAOBA	746462880006	4	-	X	-	-	X	-	Correctivo	-	5/50.00	-	-
540	ESCUELA PROFESIONAL DE INGENIERIA AGROINDUSTRIAL	SILLA FIJA DE METAL		NEGRO	746481870094	4	-	X	-	-	X	-	Correctivo	-	5/50.00	-	-
541	ESCUELA PROFESIONAL DE INGENIERIA AGROINDUSTRIAL	SILLA FIJA DE METAL		NEGRO	746481871289	4	-	X	-	-	X	-	Correctivo	-	5/50.00	-	-
542	ESCUELA PROFESIONAL DE INGENIERIA AGROINDUSTRIAL	SILLA FIJA DE METAL		NEGRO	746481871290	4	X	-	-	-	X	-	Preventivo	5/15.00	-	-	-
543	ESCUELA PROFESIONAL DE INGENIERIA AGROINDUSTRIAL	SILLA FIJA DE METAL		NEGRO	746481871291	4	-	X	-	-	X	-	Correctivo	-	5/50.00	-	-
544	ESCUELA PROFESIONAL DE INGENIERIA AGROINDUSTRIAL	SILLA FIJA DE METAL		NEGRO	746481871292	4	-	X	-	-	X	-	Correctivo	-	5/50.00	-	-
545	ESCUELA PROFESIONAL DE INGENIERIA AGROINDUSTRIAL	SILLA FIJA DE METAL		NEGRO	746481871298	4	-	X	-	-	X	-	Correctivo	-	5/50.00	-	-
546	ESCUELA PROFESIONAL DE INGENIERIA AGROINDUSTRIAL	SILLA FIJA DE METAL		NEGRO	746481871304	4	-	X	-	-	X	-	Correctivo	-	5/50.00	-	-
547	ESCUELA PROFESIONAL DE INGENIERIA AGROINDUSTRIAL	SILLA FIJA DE METAL		NEGRO	746481871307	4	-	X	-	-	X	-	Correctivo	-	5/50.00	-	-
548	ESCUELA PROFESIONAL DE INGENIERIA AGROINDUSTRIAL	SILLA FIJA DE METAL		NEGRO	746481871308	4	-	X	-	-	X	-	Correctivo	-	5/50.00	-	-
549	ESCUELA PROFESIONAL DE INGENIERIA AGROINDUSTRIAL	SILLA FIJA DE METAL		NEGRO	746481871309	4	-	X	-	-	X	-	Correctivo	-	5/50.00	-	-
550	ESCUELA PROFESIONAL DE INGENIERIA AGROINDUSTRIAL	SILLA FIJA DE METAL		NEGRO	746481871314	4	-	X	-	-	X	-	Correctivo	-	5/50.00	-	-
551	ESCUELA PROFESIONAL DE INGENIERIA AGROINDUSTRIAL	SILLA FIJA DE METAL		NEGRO	746481871329	4	-	X	-	-	X	-	Correctivo	-	5/50.00	-	-
552	ESCUELA PROFESIONAL DE INGENIERIA AGROINDUSTRIAL	SILLA FIJA DE METAL		NEGRO	746481871330	4	-	X	-	-	X	-	Correctivo	-	5/50.00	-	-
553	ESCUELA PROFESIONAL DE INGENIERIA AGROINDUSTRIAL	SILLA FIJA DE METAL		NEGRO	746481871332	4	-	X	-	-	X	-	Correctivo	-	5/50.00	-	-
554	ESCUELA PROFESIONAL DE INGENIERIA AGROINDUSTRIAL	SILLA FIJA DE METAL		NEGRO	746481871333	4	X	-	-	-	X	-	Preventivo	5/15.00	-	-	-
555	ESCUELA PROFESIONAL DE INGENIERIA AGROINDUSTRIAL	SILLA FIJA DE METAL		NEGRO	746481871336	4	-	X	-	-	X	-	Correctivo	-	5/50.00	-	-
556	ESCUELA PROFESIONAL DE INGENIERIA AGROINDUSTRIAL	SILLA FIJA DE METAL		NEGRO	746481871340	4	-	X	-	-	X	-	Correctivo	-	5/50.00	-	-
557	ESCUELA PROFESIONAL DE INGENIERIA AGROINDUSTRIAL	SILLA FIJA DE METAL		NEGRO	746481871354	4	-	X	-	-	X	-	Correctivo	-	5/50.00	-	-

FORMATO "C" IDENTIFICACIÓN Y EVALUACIÓN DE MOBILIARIO

Institución: Universidad Nacional autónoma de Chota.
 Ubicación: Campus Universitario- Coipa Huacaris.
 Ambiente: Escuela profesional de Ingeniería Agroindustrial

ITEM	LUGAR/UBICACIÓN	DENOMINACIÓN DEL MOBILIARIO EXISTENTE.	CARACTERÍSTICAS GENERALES		CÓDIGO PATRIMONIAL	ANTIGÜEDAD EN AÑOS	ESTADO ACTUAL DE CONSERVACIÓN (MARCAR CON ASPA)			CONCLUSIONES DE LA EVALUACIÓN (MARQUE CON ASPA)				TIPO DE INTERVENCIÓN	COSTO ESTIMADO INCLUIDO IGV EN S/.	COSTO ESTIMADO INCLUIDO IGV EN S/ CORRECTIVO	COSTO ESTIMADO INCLUIDO IGV EN S/ EN PLAZO
			DIMENSIONES				COLOR	BUENO	REGULAR	MALO	C	MC	R				
558	ESCUELA PROFESIONAL DE INGENIERIA AGROINDUSTRIAL	SILLA FIJA DE METAL			NEGRO	746481871357	4	-	X	-	-	X	-	Correctivo	-	S/50.00	-
559	ESCUELA PROFESIONAL DE INGENIERIA AGROINDUSTRIAL	SILLA FIJA DE METAL			NEGRO	746481871382	4	-	X	-	-	X	-	Correctivo	-	S/50.00	-
560	ESCUELA PROFESIONAL DE INGENIERIA AGROINDUSTRIAL	SILLA FIJA DE METAL			NEGRO	746481871392	4	-	X	-	-	X	-	Correctivo	-	S/50.00	-
561	ESCUELA PROFESIONAL DE INGENIERIA AGROINDUSTRIAL	SILLA FIJA DE METAL			NEGRO	746481871399	4	-	X	-	-	X	-	Correctivo	-	S/50.00	-
562	ESCUELA PROFESIONAL DE INGENIERIA AGROINDUSTRIAL	SILLA FIJA DE METAL			NEGRO	746481871402	4	-	X	-	-	X	-	Correctivo	-	S/50.00	-
563	ESCUELA PROFESIONAL DE INGENIERIA AGROINDUSTRIAL	SILLA FIJA DE METAL			NEGRO	746481871407	4	-	X	-	-	X	-	Correctivo	-	S/50.00	-
564	ESCUELA PROFESIONAL DE INGENIERIA AGROINDUSTRIAL	SILLA FIJA DE METAL			NEGRO	746481871408	4	-	X	-	-	X	-	Correctivo	-	S/50.00	-
565	ESCUELA PROFESIONAL DE INGENIERIA AGROINDUSTRIAL	SILLA FIJA DE METAL			NEGRO	746481871417	4	-	X	-	-	X	-	Correctivo	-	S/50.00	-
566	ESCUELA PROFESIONAL DE INGENIERIA AGROINDUSTRIAL	SILLA FIJA DE METAL			NEGRO	746481871418	4	-	X	-	-	X	-	Correctivo	-	S/50.00	-
567	ESCUELA PROFESIONAL DE INGENIERIA AGROINDUSTRIAL	SILLA FIJA DE METAL			NEGRO	746481871437	4	-	X	-	-	X	-	Correctivo	-	S/50.00	-
568	ESCUELA PROFESIONAL DE INGENIERIA AGROINDUSTRIAL	SILLA FIJA DE METAL			NEGRO	746481871446	4	-	X	-	-	X	-	Correctivo	-	S/50.00	-
569	ESCUELA PROFESIONAL DE INGENIERIA AGROINDUSTRIAL	SILLA FIJA DE METAL			NEGRO	746481871454	4	-	X	-	-	X	-	Correctivo	-	S/50.00	-
570	ESCUELA PROFESIONAL DE INGENIERIA AGROINDUSTRIAL	SILLA FIJA DE METAL			NEGRO	746481871457	4	-	X	-	-	X	-	Correctivo	-	S/50.00	-
571	ESCUELA PROFESIONAL DE INGENIERIA AGROINDUSTRIAL	SILLA FIJA DE METAL			NEGRO	746481871461	4	-	X	-	-	X	-	Correctivo	-	S/50.00	-
572	ESCUELA PROFESIONAL DE INGENIERIA AGROINDUSTRIAL	SILLA FIJA DE METAL			NEGRO	746481871469	4	-	X	-	-	X	-	Correctivo	-	S/50.00	-
573	ESCUELA PROFESIONAL DE INGENIERIA AGROINDUSTRIAL	SILLA FIJA DE METAL			NEGRO	746481871471	4	-	X	-	-	X	-	Correctivo	-	S/50.00	-
574	ESCUELA PROFESIONAL DE INGENIERIA AGROINDUSTRIAL	SILLA FIJA DE METAL			NEGRO	746481871474	4	-	X	-	-	X	-	Correctivo	-	S/50.00	-
575	ESCUELA PROFESIONAL DE INGENIERIA AGROINDUSTRIAL	SILLA FIJA DE METAL			NEGRO	746481871479	4	-	X	-	-	X	-	Correctivo	-	S/50.00	-
576	ESCUELA PROFESIONAL DE INGENIERIA AGROINDUSTRIAL	SILLA FIJA DE METAL			NEGRO	746481871490	4	-	X	-	-	X	-	Correctivo	-	S/50.00	-
577	ESCUELA PROFESIONAL DE INGENIERIA AGROINDUSTRIAL	SILLA FIJA DE METAL			NEGRO	746481871491	4	-	X	-	-	X	-	Correctivo	-	S/50.00	-
578	ESCUELA PROFESIONAL DE INGENIERIA AGROINDUSTRIAL	SILLA FIJA DE METAL			NEGRO	746481871492	4	-	X	-	-	X	-	Correctivo	-	S/50.00	-
579	ESCUELA PROFESIONAL DE INGENIERIA AGROINDUSTRIAL	SILLA FIJA DE METAL			NEGRO	746481871493	4	-	X	-	-	X	-	Correctivo	-	S/50.00	-
580	ESCUELA PROFESIONAL DE INGENIERIA AGROINDUSTRIAL	BANCO METALICO			CAOBA	746413380184	6	-	X	-	-	X	-	Correctivo	-	S/50.00	-
581	ESCUELA PROFESIONAL DE INGENIERIA AGROINDUSTRIAL	BANCO METALICO			CAOBA	746413380581	10	-	X	-	-	X	-	Correctivo	-	S/50.00	-
582	ESCUELA PROFESIONAL DE INGENIERIA AGROINDUSTRIAL	BANCO METALICO			CAOBA	746413380645	6	X	-	-	-	X	-	Preventivo	S/15.00	-	-
583	ESCUELA PROFESIONAL DE INGENIERIA AGROINDUSTRIAL	BANCO METALICO				746413380771	4	-	X	-	-	X	-	Correctivo	-	S/50.00	-

UNIVERSIDAD NACIONAL AUTONOMA DE CHOYA

Ing. Nilton A. Herrera Bustamante
 ESPECIALISTA - INFRAESTRUCTURA

FORMATO "C" IDENTIFICACIÓN Y EVALUACIÓN DE MOBILIARIO

Institución: Universidad Nacional autónoma de Chota.
 Ubicación: Campus Universitario- Colpa Huacarís.
 Ambiente: Escuela profesional de Ingeniería Agroindustrial

ITEM	LUGAR/UBICACIÓN	DENOMINACIÓN DEL MOBILIARIO EXISTENTE.	CARACTERÍSTICAS GENERALES		CÓDIGO PATRIMONIAL	ANTIGÜEDAD EN AÑOS	ESTADO ACTUAL DE CONSERVACIÓN (MARCAR CON ASPA)			CONCLUSIONES DE LA EVALUACIÓN (MARQUE CON ASPA)				TIPO DE INTERVENCIÓN	COSTO ESTIMADO INCLUIDO IGV EN S/. PREVENTIVO	COSTO ESTIMADO INCLUIDO IGV EN S/. CORRECTIVO	COSTO ESTIMADO INCLUIDO IGV EN S/. REPLAZO
			DIMENSIONES	COLOR			BUENO	REGULAR	MALO	C	MC	R					
													CONSERVACIÓN (MARCAR CON ASPA)				
584	ESCUELA PROFESIONAL DE INGENIERIA AGROINDUSTRIAL	BANCO METALICO			746413380784	4		X				X				S/50.00	-
585	ESCUELA PROFESIONAL DE INGENIERIA AGROINDUSTRIAL	ESCRITORIO DE METAL	1.50 X 1.050 X 0.73		746437790001	4	X				X				S/15.00		-
586	ESCUELA PROFESIONAL DE INGENIERIA AGROINDUSTRIAL	MESA DE METAL			746450680003	10		X				X				S/50.00	-
587	ESCUELA PROFESIONAL DE INGENIERIA AGROINDUSTRIAL	MESA DE METAL			746450680004	10		X				X				S/50.00	-
588	ESCUELA PROFESIONAL DE INGENIERIA AGROINDUSTRIAL	MESA DE METAL			746450680005	10		X				X				S/50.00	-
589	ESCUELA PROFESIONAL DE INGENIERIA AGROINDUSTRIAL	MESA DE METAL			746450680006	10		X				X				S/50.00	-
590	ESCUELA PROFESIONAL DE INGENIERIA AGROINDUSTRIAL	MESA DE METAL			746403550047	4	X				X				S/15.00		-
591	ESCUELA PROFESIONAL DE INGENIERIA AGROINDUSTRIAL	ARCHIVADOR DE MELAMINA	1.33 X 0.66 X 0.48	CAOBA	746409480020	4	X				X				S/15.00		-
592	ESCUELA PROFESIONAL DE INGENIERIA AGROINDUSTRIAL	ARMARIO DE MELAMINA	1.20 X 0.45 X 1.81	CAOBA	746406260038	4	X				X				S/15.00		-
593	ESCUELA PROFESIONAL DE INGENIERIA AGROINDUSTRIAL	ATRIL DE MELAMINA	0.60 X 0.60 X 1.20	CAOBA	746409480020	4		X				X				S/50.00	-
594	ESCUELA PROFESIONAL DE INGENIERIA AGROINDUSTRIAL	BANCA DE ASIENTOS MULTIPLES		NEGRO	746411180009	4	X				X				S/15.00		-
595	ESCUELA PROFESIONAL DE INGENIERIA AGROINDUSTRIAL	BANCO METALICO		MADERA	746413380543	4		X				X				S/50.00	-
596	ESCUELA PROFESIONAL DE INGENIERIA AGROINDUSTRIAL	BANCO METALICO		CAOBA	746413380602	4		X				X				S/50.00	-
597	ESCUELA PROFESIONAL DE INGENIERIA AGROINDUSTRIAL	CASILLERO DE METAL - LOCKER	1.92 X 0.40 X 1.80	PLOMO	746428980013	4	X				X				S/15.00		-
598	ESCUELA PROFESIONAL DE INGENIERIA AGROINDUSTRIAL	CASILLERO DE METAL - LOCKER	1.92 X 0.40 X 1.80	PLOMO	746428980014	4	X				X				S/15.00		-
599	ESCUELA PROFESIONAL DE INGENIERIA AGROINDUSTRIAL	CASILLERO DE METAL - LOCKER	1.50 X 0.40 X 1.80	PLOMO	746428980017	4	X				X				S/15.00		-
600	ESCUELA PROFESIONAL DE INGENIERIA AGROINDUSTRIAL	CASILLERO DE METAL - LOCKER	1.50 X 0.40 X 1.80	PLATEADO	746428980018	4	X				X				S/15.00		-
601	ESCUELA PROFESIONAL DE INGENIERIA AGROINDUSTRIAL	ESCRITORIO DE MELAMINA	1.21 X 0.60 X 0.77	CAOBA	746437450107	4		X				X				S/50.00	-
602	ESCUELA PROFESIONAL DE INGENIERIA AGROINDUSTRIAL	ESCRITORIO DE MELAMINA	1.21 X 0.60 X 0.77	CAOBA	746437450109	4	X				X				S/15.00		-
603	ESCUELA PROFESIONAL DE INGENIERIA AGROINDUSTRIAL	ESCRITORIO DE MELAMINA	1.21 X 0.60 X 0.77	CAOBA	746437450110	4	X				X				S/15.00		-
604	ESCUELA PROFESIONAL DE INGENIERIA AGROINDUSTRIAL	ESCRITORIO DE MELAMINA	1.21 X 0.60 X 0.77	CAOBA	746437450111	4	X				X				S/15.00		-
605	ESCUELA PROFESIONAL DE INGENIERIA AGROINDUSTRIAL	ESCRITORIO DE MELAMINA	1.21 X 0.60 X 0.77	CAOBA	746437450115	4	X				X				S/15.00		-
606	ESCUELA PROFESIONAL DE INGENIERIA AGROINDUSTRIAL	ESCRITORIO DE MELAMINA	0.77 X 1.20 X 0.60	CAOBA	746437450116	4	X				X				S/15.00		-
607	ESCUELA PROFESIONAL DE INGENIERIA AGROINDUSTRIAL	ESCRITORIO DE MELAMINA	1.21 X 0.60 X 0.77	CAOBA	746437450117	4	X				X				S/15.00		-
608	ESCUELA PROFESIONAL DE INGENIERIA AGROINDUSTRIAL	ESTANTE DE METAL DE 5 DIVISIONES	0.90X0.35X1.80	CAOBA	746441860001	3				X					Replazo		S/400.00
609	ESCUELA PROFESIONAL DE INGENIERIA AGROINDUSTRIAL	MESA DE METAL	1.43 X 0.60 X 0.90	ACERO	746450680024	4	X				X				Preventivo		-

UNIVERSIDAD NACIONAL AUTÓNOMA DE CHOTA

Ing. Nixon O. Herrera Bustamante
 ESPECIALISTA - INFRAESTRUCTURA

26

FORMATO "C" IDENTIFICACIÓN Y EVALUACIÓN DE MOBILIARIO

Institución: Universidad Nacional autónoma de Chota.
 Ubicación: Campus Universitario- Colpa Huacarís.
 Ambiente: Escuela profesional de Ingeniería Agroindustrial

ITEM	LUGAR/UBICACIÓN	DENOMINACIÓN DEL MOBILIARIO EXISTENTE.	CARACTERÍSTICAS GENERALES		CÓDIGO PATRIMONIAL	ANTIGÜEDAD EN AÑOS	ESTADO ACTUAL DE CONSERVACIÓN (MARCAR CON ASPA)			CONCLUSIONES DE LA EVALUACIÓN (MARQUE CON ASPA)				TIPO DE INTERVENCIÓN	COSTO ESTIMADO INCLUIDO IGV EN S/.	COSTO ESTIMADO INCLUIDO IGV CORRECTIVO	COSTO ESTIMADO INCLUIDO IGV EN S/.	COSTO ESTIMADO INCLUIDO IGV EN S/.	REPLAZO
			DIMENSIONES	COLOR			BUENO	REGULAR	MALO	C	MC	R							
610	ESCUELA PROFESIONAL DE INGENIERIA AGROINDUSTRIAL	MODULO DE MELAMINA PARA COMPUTADORA.	0.90 X 0.80 X 0.50	CAOBA	746461240100	10	-	X	-	-	-	X	-	-	S/50.00	-	-	-	
611	ESCUELA PROFESIONAL DE INGENIERIA AGROINDUSTRIAL	MODULO DE MELAMINA PARA COMPUTADORA	1.50 X 0.76 X 0.60	CAOBA	746461240234	6	-	X	-	-	-	X	-	-	S/50.00	-	-	-	
612	ESCUELA PROFESIONAL DE INGENIERIA AGROINDUSTRIAL	SILLA FIJA DE METAL		NEGRO	746481870055	4	-	X	-	-	-	X	-	-	S/50.00	-	-	-	
613	ESCUELA PROFESIONAL DE INGENIERIA AGROINDUSTRIAL	SILLA FIJA DE METAL		NEGRO	746481870137	4	-	X	-	-	-	X	-	-	S/50.00	-	-	-	
614	ESCUELA PROFESIONAL DE INGENIERIA AGROINDUSTRIAL	SILLA FIJA DE METAL		NEGRO	746481870149	4	-	X	-	-	-	X	-	-	S/50.00	-	-	-	
615	ESCUELA PROFESIONAL DE INGENIERIA AGROINDUSTRIAL	SILLA FIJA DE METAL		NEGRO	746481870178	4	-	X	-	-	-	X	-	-	S/50.00	-	-	-	
616	ESCUELA PROFESIONAL DE INGENIERIA AGROINDUSTRIAL	SILLA FIJA DE METAL		NEGRO	746481870187	4	-	X	-	-	-	X	-	-	S/50.00	-	-	-	
617	ESCUELA PROFESIONAL DE INGENIERIA AGROINDUSTRIAL	SILLA FIJA DE METAL		NEGRO	746481870190	4	-	X	-	-	-	X	-	-	S/50.00	-	-	-	
618	ESCUELA PROFESIONAL DE INGENIERIA AGROINDUSTRIAL	SILLA FIJA DE METAL		NEGRO	746481870195	4	-	X	-	-	-	X	-	-	S/50.00	-	-	-	
619	ESCUELA PROFESIONAL DE INGENIERIA AGROINDUSTRIAL	SILLA FIJA DE METAL		PLOMO	746481870263	4	-	X	-	-	-	X	-	-	S/50.00	-	-	-	
620	ESCUELA PROFESIONAL DE INGENIERIA AGROINDUSTRIAL	SILLA FIJA DE METAL		NEGRO	746481870986	4	-	X	-	-	-	X	-	-	S/50.00	-	-	-	
621	ESCUELA PROFESIONAL DE INGENIERIA AGROINDUSTRIAL	SILLA FIJA DE METAL		NEGRO	746481870987	4	-	X	-	-	-	X	-	-	S/50.00	-	-	-	
622	ESCUELA PROFESIONAL DE INGENIERIA AGROINDUSTRIAL	SILLA FIJA DE METAL		NEGRO	746481871018	4	-	X	-	-	-	X	-	-	S/50.00	-	-	-	
623	ESCUELA PROFESIONAL DE INGENIERIA AGROINDUSTRIAL	SILLA FIJA DE METAL		NEGRO	746481871028	4	-	X	-	-	-	X	-	-	S/50.00	-	-	-	
624	ESCUELA PROFESIONAL DE INGENIERIA AGROINDUSTRIAL	SILLA FIJA DE METAL		NEGRO	746481871033	4	-	X	-	-	-	X	-	-	S/50.00	-	-	-	
625	ESCUELA PROFESIONAL DE INGENIERIA AGROINDUSTRIAL	SILLA FIJA DE METAL		NEGRO	746481871199	4	-	X	-	-	-	X	-	-	S/50.00	-	-	-	
626	ESCUELA PROFESIONAL DE INGENIERIA AGROINDUSTRIAL	SILLA FIJA DE METAL		NEGRO	746481871277	4	X	-	-	-	-	X	-	-	S/15.00	-	-	-	
627	ESCUELA PROFESIONAL DE INGENIERIA AGROINDUSTRIAL	SILLA FIJA DE METAL		NEGRO	746481871279	4	X	-	-	-	-	X	-	-	S/15.00	-	-	-	
628	ESCUELA PROFESIONAL DE INGENIERIA AGROINDUSTRIAL	SILLA FIJA DE METAL		NEGRO	746481871280	4	X	-	-	-	-	X	-	-	S/15.00	-	-	-	
629	ESCUELA PROFESIONAL DE INGENIERIA AGROINDUSTRIAL	SILLA FIJA DE METAL		NEGRO	746481871281	4	X	-	-	-	-	X	-	-	S/15.00	-	-	-	
630	ESCUELA PROFESIONAL DE INGENIERIA AGROINDUSTRIAL	SILLA FIJA DE METAL		NEGRO	746481871282	4	X	-	-	-	-	X	-	-	S/15.00	-	-	-	
631	ESCUELA PROFESIONAL DE INGENIERIA AGROINDUSTRIAL	SILLA FIJA DE METAL		NEGRO	746481871283	4	X	-	-	-	-	X	-	-	S/15.00	-	-	-	
632	ESCUELA PROFESIONAL DE INGENIERIA AGROINDUSTRIAL	SILLA FIJA DE METAL		NEGRO	746481871284	4	-	X	-	-	-	X	-	-	S/50.00	-	-	-	
633	ESCUELA PROFESIONAL DE INGENIERIA AGROINDUSTRIAL	SILLA FIJA DE METAL		NEGRO	746481871285	4	X	-	-	-	-	X	-	-	S/15.00	-	-	-	
634	ESCUELA PROFESIONAL DE INGENIERIA AGROINDUSTRIAL	SILLA FIJA DE METAL		NEGRO	746481871286	4	X	-	-	-	-	X	-	-	S/15.00	-	-	-	
635	ESCUELA PROFESIONAL DE INGENIERIA AGROINDUSTRIAL	SILLA FIJA DE METAL		NEGRO	746481871287	4	X	-	-	-	-	X	-	-	S/15.00	-	-	-	

FORMATO "C" IDENTIFICACIÓN Y EVALUACIÓN DE MOBILIARIO

Institución: Universidad Nacional autónoma de Chota.
 Ubicación: Campus Universitario- Colpa Huacarís.
 Ambiente: Escuela profesional de Ingeniería Agroindustrial

ITEM	LUGAR/UBICACIÓN	DENOMINACIÓN DEL MOBILIARIO EXISTENTE.	CARACTERÍSTICAS GENERALES		CÓDIGO PATRIMONIAL	ANTIGÜEDAD EN AÑOS	ESTADO ACTUAL DE CONSERVACIÓN (MARCAR CON ASPA)			CONCLUSIONES DE LA EVALUACIÓN (MARQUE CON ASPA)				TIPO DE INTERVENCIÓN	COSTO ESTIMADO INCLUIDO IGV EN S/ PREVENTIVO	COSTO ESTIMADO INCLUIDO IGV EN S/ CORRECTIVO	COSTO ESTIMADO INCLUIDO IGV EN S/ REPLAZO
			DIMENSIONES	COLOR			BUENO	REGULAR	MALO	C	MC	R					
636	ESCUELA PROFESIONAL DE INGENIERIA AGROINDUSTRIAL	SILLA FIJA DE METAL		NEGRO	746481871288	4	X	-	-	X	-	-	Preventivo	S/15.00	-	-	
637	ESCUELA PROFESIONAL DE INGENIERIA AGROINDUSTRIAL	SILLA FIJA DE METAL		NEGRO	746481871295	4	-	X	-	-	X	-	Correctivo	-	S/50.00	-	
638	ESCUELA PROFESIONAL DE INGENIERIA AGROINDUSTRIAL	SILLA FIJA DE METAL		NEGRO	746481871296	4	-	-	X	-	-	X	Replazo	-	-	S/400.00	
639	ESCUELA PROFESIONAL DE INGENIERIA AGROINDUSTRIAL	SILLA FIJA DE METAL		NEGRO	746481871297	4	X	-	-	-	X	-	Preventivo	S/15.00	-	-	
640	ESCUELA PROFESIONAL DE INGENIERIA AGROINDUSTRIAL	SILLA FIJA DE METAL		NEGRO	746481871300	4	X	-	-	-	X	-	Preventivo	S/15.00	-	-	
641	ESCUELA PROFESIONAL DE INGENIERIA AGROINDUSTRIAL	SILLA FIJA DE METAL		NEGRO	746481871302	4	X	-	-	-	X	-	Preventivo	S/15.00	-	-	
642	ESCUELA PROFESIONAL DE INGENIERIA AGROINDUSTRIAL	SILLA FIJA DE METAL		NEGRO	746481871303	4	X	-	-	-	X	-	Preventivo	S/15.00	-	-	
643	ESCUELA PROFESIONAL DE INGENIERIA AGROINDUSTRIAL	SILLA FIJA DE METAL		NEGRO	746481871305	4	X	-	-	-	X	-	Preventivo	S/15.00	-	-	
644	ESCUELA PROFESIONAL DE INGENIERIA AGROINDUSTRIAL	SILLA FIJA DE METAL		NEGRO	746481871310	4	-	X	-	-	-	X	Correctivo	-	S/50.00	-	
645	ESCUELA PROFESIONAL DE INGENIERIA AGROINDUSTRIAL	SILLA FIJA DE METAL		NEGRO	746481871311	4	-	X	-	-	-	X	Correctivo	-	S/50.00	-	
646	ESCUELA PROFESIONAL DE INGENIERIA AGROINDUSTRIAL	SILLA FIJA DE METAL		NEGRO	746481871312	4	X	-	-	-	X	-	Preventivo	S/15.00	-	-	
647	ESCUELA PROFESIONAL DE INGENIERIA AGROINDUSTRIAL	SILLA FIJA DE METAL		NEGRO	746481871313	4	X	-	-	-	X	-	Preventivo	S/15.00	-	-	
648	ESCUELA PROFESIONAL DE INGENIERIA AGROINDUSTRIAL	SILLA FIJA DE METAL		NEGRO	746481871315	4	X	-	-	-	X	-	Preventivo	S/15.00	-	-	
649	ESCUELA PROFESIONAL DE INGENIERIA AGROINDUSTRIAL	SILLA FIJA DE METAL		NEGRO	746481871316	4	X	-	-	-	X	-	Preventivo	S/15.00	-	-	
650	ESCUELA PROFESIONAL DE INGENIERIA AGROINDUSTRIAL	SILLA FIJA DE METAL		NEGRO	746481871317	4	X	-	-	-	X	-	Preventivo	S/15.00	-	-	
651	ESCUELA PROFESIONAL DE INGENIERIA AGROINDUSTRIAL	SILLA FIJA DE METAL		NEGRO	746481871318	4	X	-	-	-	X	-	Preventivo	S/15.00	-	-	
652	ESCUELA PROFESIONAL DE INGENIERIA AGROINDUSTRIAL	SILLA FIJA DE METAL		NEGRO	746481871319	4	X	-	-	-	X	-	Preventivo	S/15.00	-	-	
653	ESCUELA PROFESIONAL DE INGENIERIA AGROINDUSTRIAL	SILLA FIJA DE METAL		NEGRO	746481871320	4	X	-	-	-	X	-	Preventivo	S/15.00	-	-	
654	ESCUELA PROFESIONAL DE INGENIERIA AGROINDUSTRIAL	SILLA FIJA DE METAL		NEGRO	746481871321	4	X	-	-	-	X	-	Preventivo	S/15.00	-	-	
655	ESCUELA PROFESIONAL DE INGENIERIA AGROINDUSTRIAL	SILLA FIJA DE METAL		NEGRO	746481871322	4	X	-	-	-	X	-	Preventivo	S/15.00	-	-	
656	ESCUELA PROFESIONAL DE INGENIERIA AGROINDUSTRIAL	SILLA FIJA DE METAL		NEGRO	746481871323	4	-	-	X	-	-	X	Replazo	-	-	S/400.00	
657	ESCUELA PROFESIONAL DE INGENIERIA AGROINDUSTRIAL	SILLA FIJA DE METAL		NEGRO	746481871324	4	X	-	-	-	X	-	Preventivo	S/15.00	-	-	
658	ESCUELA PROFESIONAL DE INGENIERIA AGROINDUSTRIAL	SILLA FIJA DE METAL		NEGRO	746481871325	4	X	-	-	-	X	-	Preventivo	S/15.00	-	-	
659	ESCUELA PROFESIONAL DE INGENIERIA AGROINDUSTRIAL	SILLA FIJA DE METAL		NEGRO	746481871326	4	X	-	-	-	X	-	Preventivo	S/15.00	-	-	
660	ESCUELA PROFESIONAL DE INGENIERIA AGROINDUSTRIAL	SILLA FIJA DE METAL		NEGRO	746481871328	4	-	X	-	-	-	X	Correctivo	-	S/50.00	-	
661	ESCUELA PROFESIONAL DE INGENIERIA AGROINDUSTRIAL	SILLA FIJA DE METAL		NEGRO	746481871334	4	X	-	-	-	X	-	Preventivo	S/15.00	-	-	

FORMATO "C" IDENTIFICACIÓN Y EVALUACIÓN DE MOBILIARIO

Institución: Universidad Nacional autónoma de Chota.
 Ubicación: Campus Universitario- Coipa Huacaris.
 Ambiente: Escuela profesional de Ingeniería Agroindustrial

ITEM	LUGAR/UBICACIÓN	DENOMINACIÓN DEL MOBILIARIO EXISTENTE.	CARACTERÍSTICAS GENERALES		CÓDIGO PATRIMONIAL	ANTIGÜEDAD EN AÑOS	ESTADO ACTUAL DE CONSERVACIÓN (MARCAR CON ASPA)			CONCLUSIONES DE LA EVALUACIÓN (MARQUE CON ASPA)				TIPO DE INTERVENCIÓN	COSTO ESTIMADO INCLUIDO IGV EN S/.	COSTO ESTIMADO CORRECTIVO INCLUIDO IGV EN S/.	COSTO ESTIMADO INCLUIDO IGV EN S/.
			DIMENSIONES	COLOR			BUENO	REGULAR	MALO	C	MC	R					
662	ESCUELA PROFESIONAL DE INGENIERIA AGROINDUSTRIAL	SILLA FIJA DE METAL		NEGRO	746481871335	4	X	-	-	X	-	-	Preventivo	S/15.00	-	-	
663	ESCUELA PROFESIONAL DE INGENIERIA AGROINDUSTRIAL	SILLA FIJA DE METAL		NEGRO	746481871338	4	X	-	-	X	-	-	Preventivo	S/15.00	-	-	
664	ESCUELA PROFESIONAL DE INGENIERIA AGROINDUSTRIAL	SILLA FIJA DE METAL		NEGRO	746481871339	4	X	-	-	X	-	-	Preventivo	S/15.00	-	-	
665	ESCUELA PROFESIONAL DE INGENIERIA AGROINDUSTRIAL	SILLA FIJA DE METAL		NEGRO	746481871341	4	X	-	-	X	-	-	Preventivo	S/15.00	-	-	
666	ESCUELA PROFESIONAL DE INGENIERIA AGROINDUSTRIAL	SILLA FIJA DE METAL		NEGRO	746481871342	4	X	-	-	X	-	-	Preventivo	S/15.00	-	-	
667	ESCUELA PROFESIONAL DE INGENIERIA AGROINDUSTRIAL	SILLA FIJA DE METAL		NEGRO	746481871343	4	X	-	-	X	-	-	Preventivo	S/15.00	-	-	
668	ESCUELA PROFESIONAL DE INGENIERIA AGROINDUSTRIAL	SILLA FIJA DE METAL		NEGRO	746481871344	4	-	-	-	X	-	X	Reemplazo	S/15.00	-	-	
669	ESCUELA PROFESIONAL DE INGENIERIA AGROINDUSTRIAL	SILLA FIJA DE METAL		NEGRO	746481871345	4	X	-	-	X	-	-	Preventivo	S/15.00	-	-	
670	ESCUELA PROFESIONAL DE INGENIERIA AGROINDUSTRIAL	SILLA FIJA DE METAL		NEGRO	746481871346	4	X	-	-	X	-	-	Preventivo	S/15.00	-	-	
671	ESCUELA PROFESIONAL DE INGENIERIA AGROINDUSTRIAL	SILLA FIJA DE METAL		NEGRO	746481871347	4	X	-	-	X	-	-	Preventivo	S/15.00	-	-	
672	ESCUELA PROFESIONAL DE INGENIERIA AGROINDUSTRIAL	SILLA FIJA DE METAL		NEGRO	746481871349	4	X	-	-	X	-	-	Preventivo	S/15.00	-	-	
673	ESCUELA PROFESIONAL DE INGENIERIA AGROINDUSTRIAL	SILLA FIJA DE METAL		NEGRO	746481871350	4	X	-	-	X	-	-	Preventivo	S/15.00	-	-	
674	ESCUELA PROFESIONAL DE INGENIERIA AGROINDUSTRIAL	SILLA FIJA DE METAL		NEGRO	746481871351	4	X	-	-	X	-	-	Preventivo	S/15.00	-	-	
675	ESCUELA PROFESIONAL DE INGENIERIA AGROINDUSTRIAL	SILLA FIJA DE METAL		NEGRO	746481871352	4	X	-	-	X	-	-	Preventivo	S/15.00	-	-	
676	ESCUELA PROFESIONAL DE INGENIERIA AGROINDUSTRIAL	SILLA FIJA DE METAL		NEGRO	746481871353	4	X	-	-	X	-	-	Preventivo	S/15.00	-	-	
677	ESCUELA PROFESIONAL DE INGENIERIA AGROINDUSTRIAL	SILLA FIJA DE METAL		NEGRO	746481871355	4	X	-	-	X	-	-	Preventivo	S/15.00	-	-	
678	ESCUELA PROFESIONAL DE INGENIERIA AGROINDUSTRIAL	SILLA FIJA DE METAL		NEGRO	746481871358	4	X	-	-	X	-	-	Preventivo	S/15.00	-	-	
679	ESCUELA PROFESIONAL DE INGENIERIA AGROINDUSTRIAL	SILLA FIJA DE METAL		NEGRO	746481871359	4	X	-	-	X	-	-	Preventivo	S/15.00	-	-	
680	ESCUELA PROFESIONAL DE INGENIERIA AGROINDUSTRIAL	SILLA FIJA DE METAL		NEGRO	746481871360	4	X	-	-	X	-	-	Preventivo	S/15.00	-	-	
681	ESCUELA PROFESIONAL DE INGENIERIA AGROINDUSTRIAL	SILLA FIJA DE METAL		NEGRO	746481871362	4	X	-	-	X	-	-	Preventivo	S/15.00	-	-	
682	ESCUELA PROFESIONAL DE INGENIERIA AGROINDUSTRIAL	SILLA FIJA DE METAL		NEGRO	746481871371	4	X	-	-	X	-	-	Preventivo	S/15.00	-	-	
683	ESCUELA PROFESIONAL DE INGENIERIA AGROINDUSTRIAL	SILLA FIJA DE METAL		NEGRO	746481871372	4	-	-	-	X	-	X	Reemplazo	S/15.00	-	-	
684	ESCUELA PROFESIONAL DE INGENIERIA AGROINDUSTRIAL	SILLA FIJA DE METAL		NEGRO	746481871373	4	X	-	-	X	-	-	Preventivo	S/15.00	-	-	
685	ESCUELA PROFESIONAL DE INGENIERIA AGROINDUSTRIAL	SILLA FIJA DE METAL		NEGRO	746481871374	4	X	-	-	X	-	-	Preventivo	S/15.00	-	-	
686	ESCUELA PROFESIONAL DE INGENIERIA AGROINDUSTRIAL	SILLA FIJA DE METAL		NEGRO	746481871375	4	X	-	-	X	-	-	Preventivo	S/15.00	-	-	
687	ESCUELA PROFESIONAL DE INGENIERIA AGROINDUSTRIAL	SILLA FIJA DE METAL		NEGRO	746481871377	4	X	-	-	X	-	-	Preventivo	S/15.00	-	-	

FORMATO "C" IDENTIFICACIÓN Y EVALUACIÓN DE MOBILIARIO

Institución: Universidad Nacional autónoma de Chota.
 Ubicación: Campus Universitario- Colpa Huacaris.
 Ambiente: Escuela profesional de Ingeniería Agroindustrial

ITEM	IDENTIFICACIÓN Y EVALUACIÓN DEL MOBILIARIO EXISTENTE A CARGO DE LA ESCUELA DE ING AGROINDUSTRIAL.										CONCLUSIONES DE LA EVALUACIÓN (MARQUE CON ASPA)				COSTO ESTIMADO INCLUIDO IGV EN S/. CORRECTIVO	COSTO ESTIMADO INCLUIDO IGV EN S/. REPLAZO
	LUGAR/UBICACIÓN	DENOMINACIÓN DEL MOBILIARIO EXISTENTE.	CARACTERÍSTICAS GENERALES		CÓDIGO PATRIMONIAL	ANTIGÜEDAD EN AÑOS	ESTADO ACTUAL DE CONSERVACIÓN (MARCAR CON ASPA)			C	MC	R	TIPO DE INTERVENCIÓN	COSTO ESTIMADO INCLUIDO IGV EN S/. PREVENTIVO		
			DIMENSIONES	COLOR			BUENO	REGULAR	MALO							
688	ESCUELA PROFESIONAL DE INGENIERIA AGROINDUSTRIAL	SILLA FIJA DE METAL		NEGRO	746481871378	4	-	X	-	-	X	-	Correctivo	-	S/50.00	-
689	ESCUELA PROFESIONAL DE INGENIERIA AGROINDUSTRIAL	SILLA FIJA DE METAL		NEGRO	746481871380	4	-	-	X	-	-	X	Reemplazo	-	-	S/400.00
690	ESCUELA PROFESIONAL DE INGENIERIA AGROINDUSTRIAL	SILLA FIJA DE METAL		NEGRO	746481871381	4	-	X	-	-	X	-	Correctivo	-	S/50.00	-
691	ESCUELA PROFESIONAL DE INGENIERIA AGROINDUSTRIAL	SILLA FIJA DE METAL		NEGRO	746481871383	4	X	-	-	-	X	-	Preventivo	S/15.00	-	-
692	ESCUELA PROFESIONAL DE INGENIERIA AGROINDUSTRIAL	SILLA FIJA DE METAL		NEGRO	746481871385	4	X	-	-	-	X	-	Preventivo	S/15.00	-	-
693	ESCUELA PROFESIONAL DE INGENIERIA AGROINDUSTRIAL	SILLA FIJA DE METAL		NEGRO	746481871388	4	X	-	-	-	X	-	Preventivo	S/15.00	-	-
694	ESCUELA PROFESIONAL DE INGENIERIA AGROINDUSTRIAL	SILLA FIJA DE METAL		NEGRO	746481871389	4	X	-	-	-	X	-	Preventivo	S/15.00	-	-
695	ESCUELA PROFESIONAL DE INGENIERIA AGROINDUSTRIAL	SILLA FIJA DE METAL		NEGRO	746481871393	4	X	-	-	-	X	-	Preventivo	S/15.00	-	-
696	ESCUELA PROFESIONAL DE INGENIERIA AGROINDUSTRIAL	SILLA FIJA DE METAL		NEGRO	746481871396	4	X	-	-	-	X	-	Preventivo	S/15.00	-	-
697	ESCUELA PROFESIONAL DE INGENIERIA AGROINDUSTRIAL	SILLA FIJA DE METAL		NEGRO	746481871397	4	X	-	-	-	X	-	Preventivo	S/15.00	-	-
698	ESCUELA PROFESIONAL DE INGENIERIA AGROINDUSTRIAL	SILLA FIJA DE METAL		NEGRO	746481871398	4	X	-	-	-	X	-	Preventivo	S/15.00	-	-
699	ESCUELA PROFESIONAL DE INGENIERIA AGROINDUSTRIAL	SILLA FIJA DE METAL		NEGRO	746481871403	4	X	-	-	-	X	-	Preventivo	S/15.00	-	-
700	ESCUELA PROFESIONAL DE INGENIERIA AGROINDUSTRIAL	SILLA FIJA DE METAL		NEGRO	746481871409	4	X	-	-	-	X	-	Preventivo	S/15.00	-	-
701	ESCUELA PROFESIONAL DE INGENIERIA AGROINDUSTRIAL	SILLA FIJA DE METAL		NEGRO	746481871413	4	X	-	-	-	X	-	Preventivo	S/15.00	-	-
702	ESCUELA PROFESIONAL DE INGENIERIA AGROINDUSTRIAL	SILLA FIJA DE METAL		NEGRO	746481871416	4	X	-	-	-	X	-	Preventivo	S/15.00	-	-
703	ESCUELA PROFESIONAL DE INGENIERIA AGROINDUSTRIAL	SILLA FIJA DE METAL		NEGRO	746481871421	4	X	-	-	-	X	-	Preventivo	S/15.00	-	-
704	ESCUELA PROFESIONAL DE INGENIERIA AGROINDUSTRIAL	SILLA FIJA DE METAL		NEGRO	746481871425	4	X	-	-	-	X	-	Preventivo	S/15.00	-	-
705	ESCUELA PROFESIONAL DE INGENIERIA AGROINDUSTRIAL	SILLA FIJA DE METAL		NEGRO	746481871447	4	X	-	-	-	X	-	Preventivo	S/15.00	-	-
706	ESCUELA PROFESIONAL DE INGENIERIA AGROINDUSTRIAL	SILLA FIJA DE METAL		NEGRO	746481871475	4	X	-	-	-	X	-	Preventivo	S/15.00	-	-
707	ESCUELA PROFESIONAL DE INGENIERIA AGROINDUSTRIAL	SILLA FIJA DE METAL		NEGRO	746481871486	4	-	X	-	-	-	X	Correctivo	-	S/50.00	-
708	ESCUELA PROFESIONAL DE INGENIERIA AGROINDUSTRIAL	SILLA FIJA DE METAL		NEGRO	746481871487	4	-	X	-	-	-	X	Correctivo	-	S/50.00	-
709	ESCUELA PROFESIONAL DE INGENIERIA AGROINDUSTRIAL	SILLA FIJA DE METAL		NEGRO	746481871489	4	-	X	-	-	-	X	Correctivo	-	S/50.00	-
710	ESCUELA PROFESIONAL DE INGENIERIA AGROINDUSTRIAL	SILLA FIJA DE METAL		NEGRO	746481871497	4	X	-	-	-	X	-	Preventivo	S/15.00	-	-
711	ESCUELA PROFESIONAL DE INGENIERIA AGROINDUSTRIAL	SILLA FIJA DE METAL		NEGRO	746481871498	4	X	-	-	-	X	-	Preventivo	S/15.00	-	-
712	ESCUELA PROFESIONAL DE INGENIERIA AGROINDUSTRIAL	SILLA FIJA DE METAL		NEGRO	746481871499	4	X	-	-	-	X	-	Preventivo	S/15.00	-	-
713	ESCUELA PROFESIONAL DE INGENIERIA AGROINDUSTRIAL	SILLA FIJA DE METAL		NEGRO	746481871500	4	X	-	-	-	X	-	Preventivo	S/15.00	-	-

FORMATO "C" IDENTIFICACIÓN Y EVALUACIÓN DE MOBILIARIO

Institución: Universidad Nacional autónoma de Chota.
 Ubicación: Campus Universitario- Colpa Huacaris.
 Ambiente: Escuela profesional de Ingeniería Agroindustrial

ITEM	LUGAR/UBICACIÓN	DENOMINACIÓN DEL MOBILIARIO EXISTENTE.	CARACTERÍSTICAS GENERALES		CÓDIGO PATRIMONIAL	ANTIGÜEDAD EN AÑOS	ESTADO ACTUAL DE CONSERVACIÓN (MARCAR CON ASPA)			CONCLUSIONES DE LA EVALUACIÓN (MARQUE CON ASPA)			TIPO DE INTERVENCIÓN	COSTO ESTIMADO (CLUIDO IGV EN S/.) PREVENTIVO	COSTO ESTIMADO (CLUIDO IGV EN S/.) CORRECTIVO	COSTO ESTIMADO (CLUIDO IGV EN S/.) EN S/.) REPLAZO
			DIMENSIONES	COLOR			BUENO	REGULAR	MALO	C	MC	R				
714	ESCUELA PROFESIONAL DE INGENIERIA AGROINDUSTRIAL	SILLA FIAJ DE METAL		NEGRO	746481871501	4	X	-	-	X	-	-	Preventivo	S/15.00	-	-
715	ESCUELA PROFESIONAL DE INGENIERIA AGROINDUSTRIAL	SILLA FIAJ DE METAL		NEGRO	746481871503	4	X	-	-	X	-	-	Preventivo	S/15.00	-	-
716	ESCUELA PROFESIONAL DE INGENIERIA AGROINDUSTRIAL	SILLA FIAJ DE METAL		NEGRO	746481871504	4	X	-	-	X	-	-	Preventivo	S/15.00	-	-
717	ESCUELA PROFESIONAL DE INGENIERIA AGROINDUSTRIAL	SILLA FIAJ DE METAL		NEGRO	746481871505	4	-	X	-	-	X	-	Correctivo	-	S/50.00	-
718	ESCUELA PROFESIONAL DE INGENIERIA AGROINDUSTRIAL	SILLA FIAJ DE METAL		NEGRO	746481871506	4	-	X	-	-	X	-	Correctivo	-	S/50.00	-
719	ESCUELA PROFESIONAL DE INGENIERIA AGROINDUSTRIAL	SILLA FIAJ DE METAL		NEGRO	746481871509	4	-	X	-	-	X	-	Correctivo	-	S/50.00	-
720	ESCUELA PROFESIONAL DE INGENIERIA AGROINDUSTRIAL	ESCRITORIO DE MELAMINA	1.50 X 0.78 X 0.55	CAOBA	746437450030	10	-	X	-	-	X	-	Correctivo	-	S/50.00	-
721	ESCUELA PROFESIONAL DE INGENIERIA AGROINDUSTRIAL	ESCRITORIO DE MELAMINA	1.20 X 0.76 X 0.60	CAOBA	746437450106	4	-	X	-	-	X	-	Correctivo	-	S/50.00	-
722	ESCUELA PROFESIONAL DE INGENIERIA AGROINDUSTRIAL	ESCRITORIO DE MELAMINA	0.76 X 1.20 X 0.60	CAOBA	746437450119	4	-	X	-	-	X	-	Correctivo	-	S/50.00	-
723	ESCUELA PROFESIONAL DE INGENIERIA AGROINDUSTRIAL	ESCRITORIO DE MELAMINA	0.76 X 1.20 X 0.60	CAOBA	746437450120	4	-	X	-	-	X	-	Correctivo	-	S/50.00	-
724	ESCUELA PROFESIONAL DE INGENIERIA AGROINDUSTRIAL	ESCRITORIO DE MELAMINA	1.21 X 0.60 X 0.77	CAOBA	746437450123	4	X	-	-	-	X	-	Preventivo	S/15.00	-	-
725	ESCUELA PROFESIONAL DE INGENIERIA AGROINDUSTRIAL	MODULO DE MELAMINA PARA COMPUTADORA	0.80 X 0.50 X 0.76	CAOBA	746461240107	10	-	X	-	-	X	-	Correctivo	-	S/50.00	-
726	ESCUELA PROFESIONAL DE INGENIERIA AGROINDUSTRIAL	MODULO DE MELAMINA PARA COMPUTADORA	2.90 X 1.30 X 1.30	CAOBA	746461240210	4	-	X	-	-	X	-	Correctivo	-	S/50.00	-
727	ESCUELA PROFESIONAL DE INGENIERIA AGROINDUSTRIAL	MODULO DE MELAMINA PARA COMPUTADORA	0.60 X 0.80 X 0.75	CAOBA	746461240260	4	-	X	-	-	X	-	Correctivo	-	S/50.00	-
728	ESCUELA PROFESIONAL DE INGENIERIA AGROINDUSTRIAL	MODULO DE MELAMINA PARA COMPUTADORA	0.60 X 0.80 X 0.75	CAOBA	746461240262	10	-	X	-	-	X	-	Correctivo	-	S/50.00	-
729	ESCUELA PROFESIONAL DE INGENIERIA AGROINDUSTRIAL	SILLA FIAJ DE METAL		NEGRO	746481870181	4	-	X	-	-	X	-	Correctivo	-	S/50.00	-
730	ESCUELA PROFESIONAL DE INGENIERIA AGROINDUSTRIAL	SILLA FIAJ DE METAL		NEGRO	746481870732	4	-	X	-	-	X	-	Correctivo	-	S/50.00	-
731	ESCUELA PROFESIONAL DE INGENIERIA AGROINDUSTRIAL	SILLA FIAJ DE METAL		NEGRO	746481870755	4	-	X	-	-	X	-	Correctivo	-	S/50.00	-
732	ESCUELA PROFESIONAL DE INGENIERIA AGROINDUSTRIAL	SILLA FIAJ DE METAL		NEGRO	746481870841	4	-	X	-	-	X	-	Correctivo	-	S/50.00	-
733	ESCUELA PROFESIONAL DE INGENIERIA AGROINDUSTRIAL	SILLA FIAJ DE METAL		NEGRO	746481871225	4	-	X	-	-	X	-	Correctivo	-	S/50.00	-
734	ESCUELA PROFESIONAL DE INGENIERIA AGROINDUSTRIAL	SILLA FIAJ DE METAL		NEGRO	746481871367	4	-	X	-	-	X	-	Correctivo	-	S/50.00	-
735	ESCUELA PROFESIONAL DE INGENIERIA AGROINDUSTRIAL	SILLA FIAJ DE METAL		NEGRO	746481871369	4	X	-	-	-	X	-	Preventivo	S/15.00	-	-
736	ESCUELA PROFESIONAL DE INGENIERIA AGROINDUSTRIAL	SILLA FIAJ DE METAL		NEGRO	746481871376	4	-	X	-	-	X	-	Correctivo	-	S/50.00	-
737	ESCUELA PROFESIONAL DE INGENIERIA AGROINDUSTRIAL	SILLA FIAJ DE METAL		NEGRO	746481871384	4	X	-	-	-	X	-	Preventivo	S/15.00	-	-
738	ESCUELA PROFESIONAL DE INGENIERIA AGROINDUSTRIAL	SILLA FIAJ DE METAL		NEGRO	746481871390	4	X	-	-	-	X	-	Preventivo	S/15.00	-	-
739	ESCUELA PROFESIONAL DE INGENIERIA AGROINDUSTRIAL	SILLA FIAJ DE METAL		NEGRO	746481871404	4	X	-	-	-	X	-	Preventivo	S/15.00	-	-

FORMATO "C" IDENTIFICACIÓN Y EVALUACIÓN DE MOBILIARIO

Institución: Universidad Nacional autónoma de Chota.
 Ubicación: Campus Universitario- Colpa Huacaris.
 Ambiente: Escuela profesional de Ingeniería Agroindustrial

ITEM	LUGAR/UBICACIÓN	DENOMINACIÓN DEL MOBILIARIO EXISTENTE.	CARACTERÍSTICAS GENERALES		CÓDIGO PATRIMONIAL	ANTIGÜEDAD EN AÑOS	ESTADO ACTUAL DE CONSERVACIÓN (MARCAR CON ASPA)			CONCLUSIONES DE LA EVALUACIÓN (MARQUE CON ASPA)				TIPO DE INTERVENCIÓN	COSTO ESTIMADO INCLUIDO IGV EN S/.	COSTO ESTIMADO CORRECTIVO EN S/.	COSTO ESTIMADO INCLUIDO IGV EN S/.	COSTO ESTIMADO CORRECTIVO EN S/.
			DIMENSIONES	COLOR			BUENO	REGULAR	MALO	C	MC	R						
740	ESCUELA PROFESIONAL DE INGENIERIA AGROINDUSTRIAL	SILLA FIJA DE METAL		NEGRO	746481871427	4	X	-	-	X	-	-	Preventivo	S/15.00	-	-	-	
741	ESCUELA PROFESIONAL DE INGENIERIA AGROINDUSTRIAL	SILLA FIJA DE METAL		NEGRO	746481871434	4	X	-	-	X	-	-	Preventivo	S/15.00	-	-	-	
742	ESCUELA PROFESIONAL DE INGENIERIA AGROINDUSTRIAL	SILLA FIJA DE METAL		NEGRO	746481871449	4	-	X	-	-	X	-	Correctivo	-	S/50.00	-	-	
743	ESCUELA PROFESIONAL DE INGENIERIA AGROINDUSTRIAL	SILLA FIJA DE METAL		NEGRO	746481871452	4	-	X	-	-	X	-	Correctivo	-	S/50.00	-	-	
744	ESCUELA PROFESIONAL DE INGENIERIA AGROINDUSTRIAL	SILLA FIJA DE METAL		NEGRO	746481871455	4	-	X	-	-	X	-	Correctivo	-	S/50.00	-	-	
745	ESCUELA PROFESIONAL DE INGENIERIA AGROINDUSTRIAL	SILLA FIJA DE METAL		NEGRO	746481871464	4	X	-	-	X	-	-	Preventivo	S/15.00	-	-	-	
746	ESCUELA PROFESIONAL DE INGENIERIA AGROINDUSTRIAL	MODULO DE MELAMINA PARA COMPUTADORA	0.80 X 0.75 X 0.50	CAOBA	746461240079	4	-	X	-	-	X	-	Correctivo	-	S/50.00	-	-	
747	ESCUELA PROFESIONAL DE INGENIERIA AGROINDUSTRIAL	SILLA FIJA DE METAL		NEGRO	746481870189	4	-	X	-	-	X	-	Correctivo	-	S/50.00	-	-	
748	ESCUELA PROFESIONAL DE INGENIERIA AGROINDUSTRIAL	SILLA FIJA DE METAL		NEGRO	746481871294	4	X	-	-	-	X	-	Preventivo	S/15.00	-	-	-	
749	ESCUELA PROFESIONAL DE INGENIERIA AGROINDUSTRIAL	SILLA FIJA DE METAL		NEGRO	746481871301	4	-	X	-	-	X	-	Correctivo	-	S/50.00	-	-	
750	ESCUELA PROFESIONAL DE INGENIERIA AGROINDUSTRIAL	SILLA FIJA DE METAL		NEGRO	746481871348	4	-	X	-	-	X	-	Correctivo	-	S/50.00	-	-	
751	ESCUELA PROFESIONAL DE INGENIERIA AGROINDUSTRIAL	SILLA FIJA DE METAL		NEGRO	746481871363	4	-	X	-	-	X	-	Correctivo	-	S/50.00	-	-	
752	ESCUELA PROFESIONAL DE INGENIERIA AGROINDUSTRIAL	SILLA FIJA DE METAL		NEGRO	746481871420	4	-	X	-	-	X	-	Correctivo	-	S/50.00	-	-	
753	ESCUELA PROFESIONAL DE INGENIERIA AGROINDUSTRIAL	SILLA FIJA DE METAL		NEGRO	746481871423	4	-	X	-	-	X	-	Correctivo	-	S/50.00	-	-	
754	ESCUELA PROFESIONAL DE INGENIERIA AGROINDUSTRIAL	SILLA FIJA DE METAL		NEGRO	746481871426	4	-	X	-	-	X	-	Correctivo	-	S/50.00	-	-	
755	ESCUELA PROFESIONAL DE INGENIERIA AGROINDUSTRIAL	SILLA FIJA DE METAL		NEGRO	746481871428	4	-	X	-	-	X	-	Correctivo	-	S/50.00	-	-	
756	ESCUELA PROFESIONAL DE INGENIERIA AGROINDUSTRIAL	SILLA FIJA DE METAL		NEGRO	746481871429	4	-	X	-	-	X	-	Correctivo	-	S/50.00	-	-	
757	ESCUELA PROFESIONAL DE INGENIERIA AGROINDUSTRIAL	SILLA FIJA DE METAL		NEGRO	746481871435	4	-	X	-	-	X	-	Correctivo	-	S/50.00	-	-	
758	ESCUELA PROFESIONAL DE INGENIERIA AGROINDUSTRIAL	SILLA FIJA DE METAL		NEGRO	746481871441	4	-	X	-	-	X	-	Correctivo	-	S/50.00	-	-	
759	ESCUELA PROFESIONAL DE INGENIERIA AGROINDUSTRIAL	SILLA FIJA DE METAL		NEGRO	746481871443	4	-	X	-	-	X	-	Correctivo	-	S/50.00	-	-	
760	ESCUELA PROFESIONAL DE INGENIERIA AGROINDUSTRIAL	SILLA FIJA DE METAL		NEGRO	746481871448	4	-	X	-	-	X	-	Correctivo	-	S/50.00	-	-	
761	ESCUELA PROFESIONAL DE INGENIERIA AGROINDUSTRIAL	SILLA FIJA DE METAL		NEGRO	746481871453	4	-	X	-	-	X	-	Correctivo	-	S/50.00	-	-	
762	ESCUELA PROFESIONAL DE INGENIERIA AGROINDUSTRIAL	SILLA FIJA DE METAL		NEGRO	746481871456	4	-	X	-	-	X	-	Correctivo	-	S/50.00	-	-	
763	ESCUELA PROFESIONAL DE INGENIERIA AGROINDUSTRIAL	SILLA FIJA DE METAL		NEGRO	746481871460	4	-	X	-	-	X	-	Correctivo	-	S/50.00	-	-	
764	ESCUELA PROFESIONAL DE INGENIERIA AGROINDUSTRIAL	SILLA FIJA DE METAL		NEGRO	746481871462	4	-	X	-	-	X	-	Correctivo	-	S/50.00	-	-	
765	ESCUELA PROFESIONAL DE INGENIERIA AGROINDUSTRIAL	SILLA FIJA DE METAL		NEGRO	746481871465	4	-	X	-	-	X	-	Correctivo	-	S/50.00	-	-	

FORMATO "C" IDENTIFICACIÓN Y EVALUACIÓN DE MOBILIARIO

Institución: Universidad Nacional autónoma de Chota.
 Ubicación: Campus Universitario-Coipa Huacaris.
 Ambiente: Escuela profesional de Ingeniería Agroindustrial

ITEM	LUGAR/UBICACIÓN	DENOMINACIÓN DEL MOBILIARIO EXISTENTE.	CARACTERÍSTICAS GENERALES		CÓDIGO PATRIMONIAL	ANTIGÜEDAD EN AÑOS	ESTADO ACTUAL DE CONSERVACIÓN (MARCAR CON ASPA)			CONCLUSIONES DE LA EVALUACIÓN (MARQUE CON ASPA)				TIPO DE INTERVENCIÓN	COSTO ESTIMADO INCLUIDO IGV EN S/.	COSTO ESTIMADO CORRECTIVO EN S/.	COSTO ESTIMADO INCLUIDO IGV EN S/.	COSTO ESTIMADO CORRECTIVO EN S/.
			DIMENSIONES				COLOR	BUENO	REGULAR	MALO	C	MC	R					
766	ESCUELA PROFESIONAL DE INGENIERIA AGROINDUSTRIAL	SILLA FIA DE METAL		NEGRO	746481871481	4	-	X	-	-	X	-	Correctivo	-	\$/50.00	-	-	
767	ESCUELA PROFESIONAL DE INGENIERIA AGROINDUSTRIAL	SILLA FIA DE METAL		NEGRO	746481871482	4	-	X	-	-	X	-	Correctivo	-	\$/50.00	-	-	
768	ESCUELA PROFESIONAL DE INGENIERIA AGROINDUSTRIAL	SILLA FIA DE METAL		NEGRO	746481871483	4	-	X	-	-	X	-	Correctivo	-	\$/50.00	-	-	
769	ESCUELA PROFESIONAL DE INGENIERIA AGROINDUSTRIAL	SILLA FIA DE METAL		NEGRO	746481871495	4	-	X	-	-	X	-	Correctivo	-	\$/50.00	-	-	
770	ESCUELA PROFESIONAL DE INGENIERIA AGROINDUSTRIAL	ARCHIVADOR DE MELAMINA	0.48 X 0.66 X 1.33	CAOBA	746403550046	4	X	-	-	-	X	-	Preventivo	\$/15.00	-	-	-	
771	ESCUELA PROFESIONAL DE INGENIERIA AGROINDUSTRIAL	ARMARIO DE MELAMINA	1.80 X 1.20 X 0.45	CAOBA	746406260035	4	X	-	-	-	X	-	Preventivo	\$/15.00	-	-	-	
772	ESCUELA PROFESIONAL DE INGENIERIA AGROINDUSTRIAL	ARMARIO DE MELAMINA	1.80 X 1.20 X 0.45	CAOBA	746406260036	4	X	-	-	-	X	-	Preventivo	\$/15.00	-	-	-	
773	ESCUELA PROFESIONAL DE INGENIERIA AGROINDUSTRIAL	ARMARIO DE MELAMINA	1.20 X 0.45 X 1.81	CAOBA	746406260037	4	X	-	-	-	X	-	Preventivo	\$/15.00	-	-	-	
774	ESCUELA PROFESIONAL DE INGENIERIA AGROINDUSTRIAL	ARMARIO DE MELAMINA	1.00 X 0.42 X 1.81	CAOBA	746406260039	4	X	-	-	-	X	-	Preventivo	\$/15.00	-	-	-	
775	ESCUELA PROFESIONAL DE INGENIERIA AGROINDUSTRIAL	ESCRITORIO DE MELAMINA	83 X 1.50 X 1.51 X 0.6	CAOBA	746437450114	4	X	-	-	-	X	-	Preventivo	\$/15.00	-	-	-	
776	ESCUELA PROFESIONAL DE INGENIERIA AGROINDUSTRIAL	SILLA FIA DE METAL		NEGRO	746481870188	9	-	X	-	-	-	X	Correctivo	-	\$/50.00	-	-	
777	ESCUELA PROFESIONAL DE INGENIERIA AGROINDUSTRIAL	SILLA FIA DE METAL		NEGRO	746481870200	9	-	X	-	-	-	X	Correctivo	-	\$/50.00	-	-	
778	ESCUELA PROFESIONAL DE INGENIERIA AGROINDUSTRIAL	SILLA FIA DE METAL		NEGRO	746481871442	4	-	X	-	-	-	X	Correctivo	-	\$/50.00	-	-	
779	ESCUELA PROFESIONAL DE INGENIERIA AGROINDUSTRIAL	SILLA GIRATORIA DE METAL		NEGRO	746483900063	5	-	X	-	-	-	X	Correctivo	-	\$/50.00	-	-	
780	ESCUELA PROFESIONAL DE INGENIERIA AGROINDUSTRIAL	SILLON GIRATORIO DE METAL		NEGRO	746489330038	4	-	X	-	-	-	X	Correctivo	-	\$/50.00	-	-	
781	ESCUELA PROFESIONAL DE INGENIERIA AGROINDUSTRIAL	ARCHIVADOR DE MELAMINA	1.32 X 0.47 X 0.66	CAOBA	746403550043	4	X	-	-	-	X	-	Preventivo	\$/15.00	-	-	-	
782	ESCUELA PROFESIONAL DE INGENIERIA AGROINDUSTRIAL	BANCA DE ASIENTOS MULTIPLES		NEGRO	746411180007	4	X	-	-	-	-	X	Preventivo	\$/15.00	-	-	-	
783	ESCUELA PROFESIONAL DE INGENIERIA AGROINDUSTRIAL	BANCA DE ASIENTOS MULTIPLES		NEGRO	746411180008	4	X	-	-	-	-	X	Preventivo	\$/15.00	-	-	-	
784	ESCUELA PROFESIONAL DE INGENIERIA AGROINDUSTRIAL	BANCA DE ASIENTOS MULTIPLES		NEGRO	746411180010	4	X	-	-	-	-	X	Preventivo	\$/15.00	-	-	-	
785	ESCUELA PROFESIONAL DE INGENIERIA AGROINDUSTRIAL	ESCRITORIO DE MELAMINA	81 X 1.81 X 0.70 X 0.7	CAOBA	746437450126	4	X	-	-	-	X	-	Preventivo	\$/15.00	-	-	-	
786	ESCUELA PROFESIONAL DE INGENIERIA AGROINDUSTRIAL	MODULO DE MELAMINA PARA COMPUTADORA	0.76 X 0.49 X 0.75	CAOBA	746461240258	4	X	-	-	-	X	-	Preventivo	\$/15.00	-	-	-	
787	ESCUELA PROFESIONAL DE INGENIERIA AGROINDUSTRIAL	SILLA FIA DE METAL		NEGRO	746481870168	9	-	X	-	-	-	X	Correctivo	-	\$/50.00	-	-	
788	ESCUELA PROFESIONAL DE INGENIERIA AGROINDUSTRIAL	SILLA FIA DE METAL		NEGRO	746481870169	9	-	X	-	-	-	X	Correctivo	-	\$/50.00	-	-	
789	ESCUELA PROFESIONAL DE INGENIERIA AGROINDUSTRIAL	SILLA FIA DE METAL		NEGRO	746481870174	9	-	X	-	-	-	X	Correctivo	-	\$/50.00	-	-	
790	ESCUELA PROFESIONAL DE INGENIERIA AGROINDUSTRIAL	SILLA FIA DE METAL		NEGRO	746481870175	9	-	X	-	-	-	X	Correctivo	-	\$/50.00	-	-	
791	ESCUELA PROFESIONAL DE INGENIERIA AGROINDUSTRIAL	SILLA FIA DE METAL		NEGRO	746481870179	9	-	X	-	-	-	X	Correctivo	-	\$/50.00	-	-	

FORMATO "C" IDENTIFICACIÓN Y EVALUACIÓN DE MOBILIARIO

Institución: Universidad Nacional autónoma de Chota.
 Ubicación: Campus Universitario- Colpa Huacarís.
 Ambiente: Escuela Profesional de Ingeniería Agroindustrial

ITEM	LUGAR/UBICACIÓN	DENOMINACIÓN DEL MOBILIARIO EXISTENTE.	CARACTERÍSTICAS GENERALES		CÓDIGO PATRIMONIAL	ANTIGÜEDAD EN AÑOS	ESTADO ACTUAL DE CONSERVACIÓN (MARCAR CON ASPA)			CONCLUSIONES DE LA EVALUACIÓN (MARQUE CON ASPA)				TIPO DE INTERVENCIÓN	COSTO ESTIMADO INCLUIDO IGV EN S/.	COSTO ESTIMADO INCLUIDO IGV CORRECTIVO EN S/.	COSTO ESTIMADO INCLUIDO IGV EN S/.	REPLAZO
			DIMENSIONES	COLOR			BUENO	REGULAR	MALO	C	MC	R						
792	ESCUELA PROFESIONAL DE INGENIERIA AGROINDUSTRIAL	SILLA FIJA DE METAL		NEGRO	746481870183	9		X	-	-	-	X	-	-	S/50.00	-	-	
793	ESCUELA PROFESIONAL DE INGENIERIA AGROINDUSTRIAL	SILLA FIJA DE METAL		NEGRO	746481870186	9		X	-	-	-	X	-	-	S/50.00	-	-	
794	ESCUELA PROFESIONAL DE INGENIERIA AGROINDUSTRIAL	SILLA FIJA DE METAL		NEGRO	746481871034	6		X	-	-	-	X	-	-	S/50.00	-	-	
795	ESCUELA PROFESIONAL DE INGENIERIA AGROINDUSTRIAL	SILLA FIJA DE METAL		NEGRO	746481871355	4		X	-	-	-	X	-	-	S/50.00	-	-	
796	ESCUELA PROFESIONAL DE INGENIERIA AGROINDUSTRIAL	SILLON GIRATORIO DE METAL		NEGRO	746489330049	4		X	-	-	-	X	-	S/15.00	-	-	-	
797	ESCUELA PROFESIONAL DE INGENIERIA AGROINDUSTRIAL	SOFA DE MADERA	0.90 X 1.79 X 0.75	NEGRO	746490010017	4		X	-	-	-	X	-	S/15.00	-	-	-	
798	ESCUELA PROFESIONAL DE INGENIERIA AGROINDUSTRIAL	SOFA DE MADERA	0.80 X 1.79 X 0.75	NEGRO	746490010018	4		X	-	-	-	X	-	S/15.00	-	-	-	
799	ESCUELA PROFESIONAL DE INGENIERIA AGROINDUSTRIAL	ESCRITORIO DE MELAMINA	1.21 X 0.80 X 0.77	CAOBA	746437450113	4		-	X	-	-	-	X	-	S/50.00	-	-	
800	ESCUELA PROFESIONAL DE INGENIERIA AGROINDUSTRIAL	ESTANTE DE MELAMINA	0.50 X 0.68 X 0.50	CAOBA	746441520093	2		X	-	-	-	X	-	S/15.00	-	-	-	
801	ESCUELA PROFESIONAL DE INGENIERIA AGROINDUSTRIAL	SILLA FIJA DE METAL		NEGRO	746481871424	4		-	X	-	-	-	X	-	S/50.00	-	-	
802	ESCUELA PROFESIONAL DE INGENIERIA AGROINDUSTRIAL	SILLA GIRATORIA DE METAL		NEGRO	746483900075	4		-	X	-	-	-	X	-	S/50.00	-	-	
803	ESCUELA PROFESIONAL DE INGENIERIA AGROINDUSTRIAL	ATRIL DE MELAMINA	1.20 X 0.55 X 0.56	CAOBA		4		X	-	-	-	X	-	S/15.00	-	-	-	
804	DEPARTAMENTO ACADEMICO DE CIENCIA Y TECNOLOGIA INDUSTRIAL	BANCO DE MADERA		MARRON		-		-	X	-	-	-	X	-	S/50.00	-	-	
805	DEPARTAMENTO ACADEMICO DE CIENCIA Y TECNOLOGIA INDUSTRIAL	BANCO DE MADERA		MARRON		-		-	X	-	-	-	X	-	S/50.00	-	-	
806	DEPARTAMENTO ACADEMICO DE INGENIERIA Y GESTION INDUSTRIAL	BANCO DE MADERA		MARRON		-		-	X	-	-	-	X	-	S/50.00	-	-	
807	DEPARTAMENTO ACADEMICO DE CIENCIA Y TECNOLOGIA INDUSTRIAL	BANCO DE MADERA		MARRON		-		-	X	-	-	-	X	-	S/50.00	-	-	
808	DEPARTAMENTO ACADEMICO DE CIENCIA Y TECNOLOGIA INDUSTRIAL	BANCO DE MADERA		MARRON		-		-	X	-	-	-	X	-	S/50.00	-	-	
809	DEPARTAMENTO ACADEMICO DE CIENCIA Y TECNOLOGIA INDUSTRIAL	BANCO DE MADERA		MARRON		-		-	X	-	-	-	X	-	S/50.00	-	-	
810	DEPARTAMENTO ACADEMICO DE CIENCIA Y TECNOLOGIA INDUSTRIAL	BANCO DE MADERA		MARRON		-		-	X	-	-	-	X	-	S/50.00	-	-	
811	DEPARTAMENTO ACADEMICO DE CIENCIA Y TECNOLOGIA INDUSTRIAL	BANCO DE MADERA		MARRON		-		-	X	-	-	-	X	-	S/50.00	-	-	
812	DEPARTAMENTO ACADEMICO DE CIENCIA Y TECNOLOGIA INDUSTRIAL	BANCO DE MADERA		MARRON		-		-	X	-	-	-	X	-	S/50.00	-	-	
813	DEPARTAMENTO ACADEMICO DE CIENCIA Y TECNOLOGIA INDUSTRIAL	ESCRITORIO DE MELAMINA	1.20 X 0.60 X 0.78	CAOBA		4		-	X	-	-	-	X	-	S/50.00	-	-	
814	ESCUELA PROFESIONAL DE INGENIERIA AGROINDUSTRIAL	ESCRITORIO DE MELAMINE		CAOBA		-		X	-	-	-	X	-	S/15.00	-	-	-	
815	ESCUELA PROFESIONAL DE INGENIERIA AGROINDUSTRIAL	ESCRITORIO DE MELAMINE	1.20X0.60X0.77	CAOBA		-		X	-	-	-	X	-	S/15.00	-	-	-	
816	ESCUELA PROFESIONAL DE INGENIERIA AGROINDUSTRIAL	ESCRITORIO DE MELAMINE	1.20X0.60X0.77	CAOBA		-		X	-	-	-	X	-	S/15.00	-	-	-	
817	ESCUELA PROFESIONAL DE INGENIERIA AGROINDUSTRIAL	MODULO DE MELAMINA	2.30 X 0.82 X 0.60	CAOBA		-		-	X	-	-	X	-	S/50.00	-	-	-	

FORMATO "C" IDENTIFICACIÓN Y EVALUACIÓN DE MOBILIARIO

Institución: Universidad Nacional autónoma de Chota.
 Ubicación: Campus Universitario - Colpa Huacarís.
 Ambiente: Escuela profesional de Ingeniería Agroindustrial

ITEM	LUGAR/UBICACIÓN	DENOMINACIÓN DEL MOBILIARIO EXISTENTE.	CARACTERÍSTICAS GENERALES		CÓDIGO PATRIMONIAL	ANTIGÜEDAD EN AÑOS	ESTADO ACTUAL DE CONSERVACIÓN (MARCAR CON ASPA)		CONCLUSIONES DE LA EVALUACIÓN (MARQUE CON ASPA)				TIPO DE INTERVENCIÓN	COSTO ESTIMADO INCLUIDO IGV EN S/.	COSTO ESTIMADO INCLUIDO IGV CORRECTIVO EN S/.	COSTO ESTIMADO INCLUIDO IGV EN S/.	COSTO ESTIMADO INCLUIDO IGV EN S/.
			DIMENSIONES	COLOR			BUENO	REGULAR	MALO	C	MC	R					
818	ESCUELA PROFESIONAL DE INGENIERIA AGROINDUSTRIAL	MODULO DE MELAMINA	2.30 X 0.82 X 0.60	CAOBA		-	X	-	-	X	-	-	-	S/50.00	-	-	-
819	DEPARTAMENTO ACADEMICO DE CIENCIA Y TECNOLOGIA INDUSTRIAL	PIZARRA ACRILICA	3.00 X 1.20	BLANCO	746473050069	4	-	-	-	X	-	-	-	S/50.00	-	-	-
820	DEPARTAMENTO ACADEMICO DE CIENCIA Y TECNOLOGIA INDUSTRIAL	VITRINA (OTRAS)	1.80X1.50X0.65	ALUMINIO	746497800010	1	X	-	-	-	-	-	S/15.00	-	-	-	-
821	DEPARTAMENTO ACADEMICO DE CIENCIA Y TECNOLOGIA INDUSTRIAL	PIZARRA ACRILICA	4.80 X 1.20	BLANCO	746473050070	4	-	-	-	X	-	-	-	S/50.00	-	-	-
822	DEPARTAMENTO ACADEMICO DE CIENCIA Y TECNOLOGIA INDUSTRIAL	VITRINA (OTRAS)	1.80X1.50X0.85	ALUMINIO	746497800008	1	X	-	-	-	-	-	S/15.00	-	-	-	-
823	DEPARTAMENTO ACADEMICO DE CIENCIA Y TECNOLOGIA INDUSTRIAL	PIZARRA ACRILICA	2.40 X 1.20	BLANCO	746473050059	4	-	-	-	X	-	-	-	S/50.00	-	-	-
824	DEPARTAMENTO ACADEMICO DE CIENCIA Y TECNOLOGIA INDUSTRIAL	VITRINA (OTRAS)	1.80X1.60X0.85	ALUMINIO	746497800009	1	X	-	-	-	-	-	S/15.00	-	-	-	-
825	DEPARTAMENTO ACADEMICO DE CIENCIA Y TECNOLOGIA INDUSTRIAL	PIZARRA ACRILICA	4.80 X 1.20	BLANCO	746473050071	4	-	-	-	X	-	-	-	S/50.00	-	-	-
826	DEPARTAMENTO ACADEMICO DE CIENCIA Y TECNOLOGIA INDUSTRIAL	VITRINA (OTRAS)	1.80X1.60X0.85	ALUMINIO	746497800007	1	X	-	-	-	-	-	S/15.00	-	-	-	-
827	DEPARTAMENTO ACADEMICO DE INGENIERIA Y GESTION INDUSTRIAL	VITRINA METALICA PARA INSTRUMENTAL QUIRURGICO	2.50 X 2.00 X 0.60	ALUMINIO	536499500008	4	X	-	-	-	-	-	S/15.00	-	-	-	-
828	DEPARTAMENTO ACADEMICO DE INGENIERIA Y GESTION INDUSTRIAL	VITRINA METALICA PARA INSTRUMENTAL QUIRURGICO	2.50 X 2.00 X 0.60	ALUMINIO	536499500009	4	X	-	-	-	-	-	S/15.00	-	-	-	-
829	DEPARTAMENTO ACADEMICO DE INGENIERIA Y GESTION INDUSTRIAL	PIZARRA ACRILICA	3.00 X 1.20	BLANCO	746473050067	4	-	-	-	X	-	-	-	S/50.00	-	-	-
830	DEPARTAMENTO ACADEMICO DE INGENIERIA Y GESTION INDUSTRIAL	PIZARRA ACRILICA	1.20 X 1.20	BLANCO	746473050078	4	-	-	-	X	-	-	-	S/50.00	-	-	-
831	DEPARTAMENTO ACADEMICO DE INGENIERIA Y GESTION INDUSTRIAL	VITRINA DE MELAMINA	1.80X1.50X0.65	BLANCO	746498480001	1	X	-	-	-	-	-	S/15.00	-	-	-	-
832	DEPARTAMENTO ACADEMICO DE INGENIERIA Y GESTION INDUSTRIAL	PIZARRA ACRILICA	4.80 X 1.20	BLANCO	746473050072	4	-	-	-	X	-	-	-	S/50.00	-	-	-
833	DEPARTAMENTO ACADEMICO DE INGENIERIA Y GESTION INDUSTRIAL	VITRINA (OTRAS)	1.48 X 0.40 X 2.00	ACERO	746497800003	4	X	-	-	-	-	-	S/15.00	-	-	-	-
834	DEPARTAMENTO ACADEMICO DE INGENIERIA Y GESTION INDUSTRIAL	VITRINA (OTRAS)	1.80X1.50X0.65	ALUMINIO	746497800011	1	X	-	-	-	-	-	S/15.00	-	-	-	-
835	ESCUELA PROFESIONAL DE INGENIERIA AGROINDUSTRIAL	PIZARRA ACRILICA	2.44 X 1.20	BLANCO	746473050049	5	-	-	-	X	-	-	-	S/50.00	-	-	-
837	ESCUELA PROFESIONAL DE INGENIERIA AGROINDUSTRIAL	PIZARRA ACRILICA	4.80 X 1.20	BLANCO	746473050073	4	-	-	-	X	-	-	-	S/50.00	-	-	-
838	ESCUELA PROFESIONAL DE INGENIERIA AGROINDUSTRIAL	PIZARRA ACRILICA	4.80 X 1.20	BLANCO	746473050074	4	X	-	-	-	-	-	S/15.00	-	-	-	-
839	ESCUELA PROFESIONAL DE INGENIERIA AGROINDUSTRIAL	PIZARRA ACRILICA	4.80 X 1.20	BLANCO	746473050075	4	X	-	-	-	-	-	S/15.00	-	-	-	-
840	ESCUELA PROFESIONAL DE INGENIERIA AGROINDUSTRIAL	PIZARRA ACRILICA	1.40 X 1.20	BLANCO	746473050076	4	-	-	-	X	-	-	-	S/50.00	-	-	-
841	ESCUELA PROFESIONAL DE INGENIERIA AGROINDUSTRIAL	PIZARRA ACRILICA	4.80 X 1.20	BLANCO	746473050079	4	X	-	-	-	-	-	S/15.00	-	-	-	-
842	ESCUELA PROFESIONAL DE INGENIERIA AGROINDUSTRIAL	VITRINA (OTRAS)	1.48 X 0.40 X 2.00	ACERO	746497800001	4	X	-	-	-	-	-	S/15.00	-	-	-	-
843	ESCUELA PROFESIONAL DE INGENIERIA AGROINDUSTRIAL	VITRINA (OTRAS)	1.45X0.40X2.00	ACERO	746497800002	4	-	-	-	X	-	-	-	S/50.00	-	-	-
844	ESCUELA PROFESIONAL DE INGENIERIA AGROINDUSTRIAL	VITRINA (OTRAS)	1.48 X 0.40 X 2.00	ALUMINIO	746497800004	4	X	-	-	-	-	-	S/15.00	-	-	-	-

FORMATO "C" IDENTIFICACIÓN Y EVALUACIÓN DE MOBILIARIO

Institución: Universidad Nacional autónoma de Chota.
 Ubicación: Campus Universitario- Colpa Huacaris.
 Ambiente: Escuela profesional de Ingeniería Agroindustrial

ITEM	LUGAR/UBICACIÓN	DENOMINACIÓN DEL MOBILIARIO EXISTENTE.	CARACTERÍSTICAS GENERALES		CÓDIGO PATRIMONIAL	ANTIGÜEDAD EN AÑOS	ESTADO ACTUAL DE CONSERVACIÓN (MARCAR CON ASPA)			CONCLUSIONES DE LA EVALUACIÓN (MARQUE CON ASPA)			TIPO DE INTERVENCIÓN	COSTO ESTIMADO INCLUIDO IGV EN S/.	COSTO ESTIMADO CORRECTIVO INCLUIDO IGV EN S/.	COSTO ESTIMADO INCLUIDO IGV EN S/.	REPLAZO
			DIMENSIONES	COLOR			BUENO	REGULAR	MALO	C	MC	R					
845	ESCUELA PROFESIONAL DE INGENIERIA AGROINDUSTRIAL	PIZARRA ACRILICA	1.40 X 1.20	BLANCO	746473050077	4	-	X	-	-	X	-	Correctivo	-	S/50.00	-	-
846	DEPARTAMENTO ACADEMICO DE INGENIERIA Y GESTION INDUSTRIAL	PIZARRA ACRILICA	1.83 X 1.20	BLANCO		4	-	X	-	-	X	-	Correctivo	-	S/50.00	-	-
847	ESCUELA PROFESIONAL DE INGENIERIA AGROINDUSTRIAL	PIZARRA ACRILICA	2.00X1.50	BLANCO		4	X	-	-	-	X	-	Preventivo	S/15.00	-	-	-
848	DEPARTAMENTO ACADEMICO DE CIENCIA Y TECNOLOGIA INDUSTRIAL	RACK OTROS		NEGRO		-	-	X	-	-	X	-	Correctivo	-	S/50.00	-	-
849	DEPARTAMENTO ACADEMICO DE INGENIERIA Y GESTION INDUSTRIAL	RACK OTROS		NEGRO		-	-	X	-	-	X	-	Correctivo	-	S/50.00	-	-
850	DEPARTAMENTO ACADEMICO DE CIENCIA Y TECNOLOGIA INDUSTRIAL	RACK OTROS		NEGRO		-	-	X	-	-	X	-	Correctivo	-	S/50.00	-	-
851	DEPARTAMENTO ACADEMICO DE INGENIERIA Y GESTION INDUSTRIAL	RACK OTROS		NEGRO		-	-	X	-	-	X	-	Correctivo	-	S/50.00	-	-
852	DEPARTAMENTO ACADEMICO DE CIENCIA Y TECNOLOGIA INDUSTRIAL	RACK OTROS		NEGRO		-	-	X	-	-	X	-	Correctivo	-	S/50.00	-	-
853	DEPARTAMENTO ACADEMICO DE CIENCIA Y TECNOLOGIA INDUSTRIAL	RACK OTROS		NEGRO		-	-	X	-	-	X	-	Correctivo	-	S/50.00	-	-
854	ESCUELA PROFESIONAL DE INGENIERIA AGROINDUSTRIAL	RACK OTROS		NEGRO		-	-	X	-	-	X	-	Correctivo	-	S/50.00	-	-
855	ESCUELA PROFESIONAL DE INGENIERIA AGROINDUSTRIAL	RACK OTROS		NEGRO		-	X	-	-	-	X	-	Preventivo	S/15.00	-	-	-
856	ESCUELA PROFESIONAL DE INGENIERIA AGROINDUSTRIAL	RACK OTROS		NEGRO		-	X	-	-	-	X	-	Preventivo	S/15.00	-	-	-
857	ESCUELA PROFESIONAL DE INGENIERIA AGROINDUSTRIAL	RACK OTROS		NEGRO		-	X	-	-	-	X	-	Preventivo	S/15.00	-	-	-
858	ESCUELA PROFESIONAL DE INGENIERIA AGROINDUSTRIAL	RACK OTROS		NEGRO		-	X	-	-	-	X	-	Preventivo	S/15.00	-	-	-
859	DEPARTAMENTO ACADEMICO DE INGENIERIA Y GESTION INDUSTRIAL	RACK OTROS		NEGRO		-	X	-	-	-	X	-	Preventivo	S/15.00	-	-	-
860	ESCUELA PROFESIONAL DE INGENIERIA AGROINDUSTRIAL	RACK OTROS		NEGRO		-	X	-	-	-	X	-	Preventivo	S/15.00	-	-	-
TOTAL														S/4,035.00	S/29,050.00	S/3,600.00	

S/36,685.00

NOTA:

NOTA:

- C: Mobiliario continuo en servicio. Si cumple con el criterio técnico, en los casos que corresponda se considera su mantenimiento preventivo.
- MC: Mobiliario requiere mantenimiento correctivo.
- R: Mobiliario para reposición, si luego de la evaluación realizad

MONTOS PARA MANTENIMIENTO
 PREVENTIVO S/15.00
 CORRECTIVO S/50.00
 REPLAZO S/400.00



XIII. DIMENSIONAMIENTO DE LAS NECESIDADES DE MANTENIMIENTO Y PRESUPUESTO

El presente plan de mantenimiento ha sido elaborado teniendo en cuenta las necesidades principales de la Universidad Nacional Autónoma de Chota, para ello, luego de la metodología explicada y formatos adecuados, se ha determinado la implementación en las líneas de intervención de acuerdo al siguiente detalle.

LÍNEAS DE INTERVENCIÓN	COMPONENTE	COSTO M. PREVENTIVO	COSTO M. CORRECTIVO
Líneas de intervención 1	Mantenimiento preventivo y correctivo de la infraestructura	110,022.20	0.00
Líneas de intervención 2	Mantenimiento preventivo y correctivo de los equipos	49,400.00	7,000.00
Líneas de intervención 3	Mantenimiento preventivo y correctivo del mobiliario	4,035.00	47,940.00
Líneas de intervención 4	Estimación de recursos para la gestión de mantenimiento de la infraestructura y equipamiento	20,000.00	5,000.00
TOTAL		183,457.20	59,940.00

El monto total para la implementación de las líneas de intervención y cumpliendo los programas de mantenimiento, metas físicas y financieras del presente plan es de S/. 183,457.20, para un mantenimiento preventivo anual y de S/. 59,940.00 para un costo de mantenimiento correctivo; dichos montos se incluirán dentro del Plan Operativo Institucional-POI, como un documento de gestión que les permita una adecuada ejecución del gasto.

XIV. IMPLEMENTACIÓN DE LAS UNIDADES U OFICINAS DE MANTENIMIENTO DE INFRAESTRUCTURA Y EQUIPOS

Se deberá contar con una unidad y oficina responsable de la gestión de mantenimiento de infraestructura y equipamiento de la Universidad Nacional Autónoma de Chota. La cual dependerá de la Unidad Ejecutora de Inversiones.

UNIVERSIDAD NACIONAL AUTÓNOMA DE CHOTA

Ing. Nixon O. Herrera Bustamante
ESPECIALISTA - INFRAESTRUCTURA



LA

a. Funciones de la unidad orgánica

- Supervisar la ejecución del plan multianual de mantenimiento de la UNACH.
- Asistir técnicamente a las Unidades Ejecutoras de su ámbito, en el cumplimiento del mantenimiento de la infraestructura equipamiento de la universidad.
- Monitorear el sistema de información de mantenimiento de la unidad ejecutora de su ámbito y tomar acciones necesarias para su correcto cumplimiento.

b. Recursos Humanos

La Unidad orgánica responsable de la gestión de mantenimiento de la infraestructura y los equipos de la Universidad Nacional Autónoma de Chota, debe contar como mínimo con los recursos humanos siguientes.

<i>Universidad Nacional Autónoma de Chota</i>	<i>RECURSOS HUMANOS NECESARIOS</i>
Unidad Orgánica responsable de la gestión de mantenimiento de la infraestructura y los equipos	01 Ing. Civil, 01 Ing. Electrónico, 01 Ing. Mecánico electricista, 01 Ing. sanitario, personal técnico especialista en laboratorios (de acuerdo al tipo de laboratorio existente)

c. Funciones de los profesionales de la Unidad orgánica responsable de la gestión de mantenimiento de infraestructura y equipamiento de la UNACH

- Supervisar el cumplimiento del plan multianual de mantenimiento de la UNACH.
- Gestionar el financiamiento para el mantenimiento de la universidad
- Procesar y analizar la información relacionada al mantenimiento de la infraestructura y de los equipos de la universidad.
- Monitorear los procedimientos de mantenimiento empleando instrumentos: formatos de registro (ver anexos)

d. Centro de Documentación Técnica

La unidad orgánica responsable de la gestión de mantenimiento de la infraestructura y de los equipos de la UNACH, deberá implementar un Centro de Documentación Técnica que incluya:

- ❖ Plan de mantenimiento multianual
- ❖ Manual de operación y mantenimiento del equipamiento
- ❖ Planos de equipamiento y de las instalaciones, diagramas eléctricos, mecánicos, electrónicos, software de operación, calibración y autodiagnóstico.



23

- ❖ Planos de infraestructura: arquitectura, estructuras e instalaciones en general.
- ❖ Los planos deberán encontrarse en medio físico y digital, y deben actualizarse cada vez que se realicen adecuaciones o modificaciones
- ❖ Archivo de la información sobre el mantenimiento en medio físico y electrónico, debidamente ordenada por años.
- ❖ Especificaciones y expedientes técnicos de mantenimiento ejecutados. Documentos digitalizados en medio magnético por la UNACH.

e. Sistema de Información

La unidad orgánica responsable de la gestión de mantenimiento de la infraestructura y los equipos de la Universidad Nacional Autónoma de Chota deberá implementar un Sistema de Información de Mantenimiento, como parte del sistema integral enlazado con el nivel central y local que consolide información necesaria.

La implementación del Sistema de Información de Mantenimiento, lo realizara progresivamente conforme la disponibilidad del soporte informático y conectividad a internet.

f. Programa de capacitación

La unidad responsable de la gestión de mantenimiento de la infraestructura y de los equipos de la Universidad Nacional Autónoma de Chota, deberá elaborar anualmente un programa de capacitación para el personal profesional y técnico de mantenimiento de las unidades ejecutoras en base a sus necesidades a fin de optimizar las competencias del recurso humano.

g. Infraestructura para la unidad orgánica responsable de la gestión Infraestructura, equipamiento y mantenimiento.

Debe tener como mínimo lo siguiente:

- ❖ 1 ambiente para jefatura
- ❖ 1 ambiente para servicios higiénicos
- ❖ 1 ambiente para el equipo técnico, de ser el caso
- ❖ 1 ambiente para almacén
- ❖ 1 ambiente para el centro de documentación
- ❖ Ambientes para talleres
- ❖ Equipos informáticos según diseño del Sistema de Información del mantenimiento



22

- ❖ Mobiliario para cada uno del personal y según se requiera
- XV. SEGUIMIENTO Y MONITOREO DE LA EJECUCIÓN DEL PLAN MULTIANUAL DE MANTENIMIENTO DE LA INFRAESTRUCTURA Y EQUIPAMIENTO DE LA UNACH

El seguimiento y monitoreo de la ejecución del plan multianual de mantenimiento de la infraestructura y equipamiento de la UNACH, estará a cargo de la Unidad Orgánica de Mantenimiento y se realizará siguiendo los lineamientos especificados en el manual de mantenimiento.

XVI. ANEXOS

Anexo 01: Manual de mantenimiento.

Anexo 02: Presupuesto anual de mantenimiento.

Anexo 03: Resumen de bienes muebles del campus Universitario de Colpa Huacaris de la UNACH

UNIVERSIDAD NACIONAL AUTÓNOMA DE CHOTA

Ing. Nixon O. Herrera Bustamante
ESPECIALISTA - INFRAESTRUCTURA



UNIVERSIDAD NACIONAL AUTÓNOMA DE CHOTA

"AÑO DE LA UNIDAD, LA PAZ Y EL DESARROLLO"



21

ANEXOS

UNIVERSIDAD NACIONAL AUTÓNOMA DE CHOTA

Ing. Nixon O. Herrera Bustamante
ESPECIALISTA - INFRAESTRUCTURA



UNIVERSIDAD NACIONAL AUTÓNOMA DE CHOTA

"AÑO DE LA UNIDAD, LA PAZ Y EL DESARROLLO"



20

ANEXO: N° 01

UNIVERSIDAD NACIONAL AUTÓNOMA DE CHOTA

Paco
Ing. Nixon O. Herrera Bustamante
ESPECIALISTA - INFRAESTRUCTURA



MANUAL DE MANTENIMIENTO GENERAL

1. INTRODUCCIÓN:

Con el propósito de obtener una mejor atención a las diversas necesidades que tiene el Campus de Colpa Huacarís de la Universidad Nacional Autónoma de Chota, en los aspectos de mantenimiento preventivo y correctivo tanto de bienes muebles e inmuebles de las diferentes áreas académicas y administrativas, se presenta este manual de mantenimiento, con el propósito de priorizar las actividades y acciones a implementar frente a las operaciones, obras de mantenimiento, pintura, electricidad, gasfitería, y todo tipo de actividad donde la Unidad de Mantenimiento, tenga que intervenir de acuerdo a las funciones a su cargo.

La Universidad Nacional Autónoma de Chota, cuenta con una misión, visión, dimensiones, programas, objetivos y líneas de acción estratégicas para el desarrollo universitario ligado con las necesidades y expectativas de la sociedad. La competitividad académica depende de los procesos de acreditación y evaluación externa, en este sentido y coadyuvando a la ampliación de cobertura y mejoramiento de la calidad educativa, uno de los objetivos es dotar a la universidad de las instalaciones funcionales, modernas y de calidad que permitan el óptimo desarrollo de sus funciones sustantivas, a través de la ampliación de la planta física y del correcto mantenimiento de las instalaciones existentes.

En este marco surge como respuesta a dicha necesidad, la implementación del Manual Técnico de Conservación para la infraestructura y equipamiento de los campus de Colpa Huacarís de la universidad, mismo que describe las rutinas para el mantenimiento predictivo y preventivo, que son la parte central en los trabajos de conservación. En él se incluyen todas las rutinas de mantenimiento que deben ser llevadas a cabo en la obra civil, instalaciones, equipos y mobiliario de la infraestructura y se prolongue la vida útil de las instalaciones universitarias.

2. OBJETIVO GENERAL:

De terminar las actividades básicas que la unidad orgánica (responsable del mantenimiento) deberá programar y realizar para el mantenimiento preventivo y correctivo de la infraestructura universitaria a su cargo, para ofrecer servicios de excelencia académica mediante instalaciones funcionales, innovadoras y de calidad, atendiendo las recomendaciones e indicadores de los diversos organismos nacionales de acreditación y certificación de los diferentes programas que permitan el óptimo desarrollo de las funciones sustantivas de la comunidad universitaria.



3. DESCRIPCIÓN

Por sus características y alcance, la aplicación de las normas y rutinas que se incluyen en este manual, constituyen un punto de partida para la consolidación de los procesos de calidad. Para lograr este propósito, se espera que todos aquellos que hagan uso de este manual no solo lo apliquen en el ámbito de sus competencias, sino también que contribuyan a su mejoramiento continuo.

Dentro del plan multianual de mantenimiento de la infraestructura y equipamiento del Campus Universitario de Colpa Huacaris de la Universidad Nacional Autónoma de Chota, se establece las rutinas para el mantenimiento preventivo y correctivo.

Con las acciones de conservación, comprendidas como el conjunto de las decisiones, acciones y servicios destinados a mantener los servicios universitarios en condiciones óptimas de operación, se busca no solo garantizar la continuidad y calidad de un servicio, sino también reducir los costos de operación a niveles razonables y ampliar la vida útil de los equipos, infraestructura e instalaciones.

Dentro de las acciones de mantenimiento descritos en este manual, se consideran básicamente tres aspectos aplicables a edificaciones, instalaciones, equipos y mobiliario, estos son el mantenimiento predictivo, preventivo y correctivo.

El mantenimiento predictivo se anticipa a posibles fallas derivadas del uso normal de las instalaciones y equipo con acciones correctivas programadas. El mantenimiento preventivo actúa en forma ordenada y rutinaria sobre las instalaciones y el equipo, manteniéndolo en condiciones de operación de acuerdo a las especificaciones y recomendaciones del fabricante llevando un seguimiento estadístico funcional a fin de prolongar su vida útil.

El mantenimiento correctivo se aplica cuando las instalaciones y/o equipos presentan algunas fallas o deterioro, que puedan tener su origen en la edad de las instalaciones y equipo, calidad de los componentes, usos inadecuado o factores del ambiente circundante.

La cantidad, calidad y acertada programación del mantenimiento preventivo, tendrá un efecto determinante en que se debe llevar acabo el mantenimiento correctivo; la experiencia sugiere que ha mayor mantenimiento preventivo se tiene menor mantenimiento correctivo y viceversa de esta manera, el costo de mantenimiento preventivo normalmente es menor que el mantenimiento correctivo, además que con el preventivo se mantiene una operación continua de los servicios universitarios.



Las rutinas de mantenimiento preventivo podrán ser directas o subrogadas. Las rutinas de mantenimiento directas son aquellas que deberán llevarse a cabo, para evitar fallas en las edificaciones, instalaciones, equipo y mobiliario, estas la realizan el personal propio de la universidad (dependencia encargada), un operario o técnico polivalente, con herramienta y equipo básico.

Las rutinas de mantenimiento subrogadas son aquellas que requieren un servicio especializado o intermedio y no se cuenta con el personal técnico y equipo adecuado. En estos casos debe realizarse el mantenimiento especializado a través de la subrogación de los servicios con empresas privadas especializadas; para su contratación, deberán seguir el procedimiento y la reglamentación descrita en la normatividad institucional.

4. RUTINAS PARA MANTENIMIENTO PREVENTIVO

DESCRIPCIÓN	ACCIONES	FRECUENCIA
A) ESTRUCTURA	Cimentación y estructuras, regularmente la presencia de grietas en muros, característica de alguna problemática en la cimentación y/o estructura, por lo cual es necesario, realizar la siguiente inspección:	TRIMESTRAL
A.1. ALBAÑILERIA	A.1.1. Revisión visual en muros para detección de fisuras o grietas	TRIMESTRAL
	A.1.2. En caso de existir algún problema, localizar la grieta, identificando tamaño, espesor, forma e inclinación de la misma, así como observar si se presenta en muro o en elemento estructurales. Si el espesor de la fisura supera 1mm de espesor se deberá solicitar un dictamen técnico	TRIMESTRAL
	A.1.3. En caso que la fisura fuera igual o menor a 1 mm de espesor y se presenta en muros, aplicar un sellador acrílico sobre la fisura y aplicar pintura.	
	A.1.4. Recepción de dictamen técnico	NO APLICA
A.2. PISOS	A.2.1. Revisión visual en pisos con diferentes acabados para detección de daños, fisuras o grietas	TRIMESTRAL
	A.2.2. En caso de existir problemática en pisos de concreto localizar la grieta, identificando tamaño, espesor, forma en	TRIMESTRAL



	inclinación de la misma. Si el espesor de las fisuras supera 1 mm de espesor se deberá solicitar un dictamen técnico.	
	A.2.3. En caso que la fisura fuera igual o menor a 1 mm de espesor, resanar fisuras o aplicar acrilastic sobre toda la fisura	NO APLICA
	A.2.4. Recepción de dictamen técnico	NO APLICA
	A.2.5. En pisos de losetas o porcelanato reponer piezas dañadas con pegamento adecuado.	SEMESTRAL
	A.2.6. En pisos de madera, limpieza y barnizado de los mismos	SEMESTRAL
A.3. MUROS	A.3.1. En muros una vez verificados los puntos descritos en los incisos A.2.1 al A.2.4 de este manual. Si no cae en ninguno de los supuestos inspeccionar el estado de los acabados y/o pintura.	SEMESTRAL
	A.3.2. En muros con acabado de yeso o mezcla, aplicar pintura o esmalte según sea el caso, raspando, resanando, y lijando la superficie; proteger muebles o elementos que se afecten al aplicar la pintura	SEMESTRAL
	Aplicando sellador y pintura hasta cubrir perfectamente la superficie	
	A.3.3. en muros aparentes de tabique, aplicar barniz o pintura, según sea el caso, raspando, resanando y lijando la superficie, proteger muebles o elementos que se afecten al aplicar la pintura aplicando sellador y pintura hasta cubrir perfectamente la superficie.	SEMESTRAL
	A.3.4. En muros con acabados de cerámica, azulejos, mosaicos, etc., inspeccionar si existen piezas flojas o en mal estado, en caso afirmativo, corregir la falta y cuando sea necesario sustituir las piezas dañadas programando la reparación.	SEMESTRAL
	A.3.5. en muros con acabado de madera, verificar su estado físico, ajustar piezas dañadas o sustituirlas cuando sea necesario, resane raspado, lijado de la superficie en caso de tener barnizar la superficie.	ANUAL
A.4. AZOTEAS	A.4.1. Revisión visual de losas de azotea y limpieza de canaletas.	SEMESTRAL



	A.4.2. Revisión del sistema de evacuación de aguas de lluvia y limpieza general de las mismas.	MENSUAL
	A.4.3. verificar si existen daños en la impermeabilización, chequeando la existencia de grietas y/o abombamientos, de ser así reportar la falla de inmediato.	SEMESTRAL
	A.4.4. Inspeccionar si existen filtraciones de agua, a través de la losa, caso que así ocurriera, detectar y localizar el lugar de la filtración y reportarlo.	SEMESTRAL
B. CARPINTERIA	B.1. Inspección visual del estado físico de cancelería de madera, puertas o en su caso ventanas.	SEMESTRAL
	B.2. Barnizado o en su caso aplicación de pintura en puertas y ventanas de madera emplasteciendo con resanado de madera, raspando y lijando la superficie.	
	B.3. Ajuste de bisagras y rieles en puertas y ventanas corredizas de madera.	SEMESTRAL
	B.4. En mostradores, sillas módulos y closets, barnizar o pintar según sea el caso, resanando y lijando la superficie.	SEMESTRAL
C. CERRAJERÍA	C.1. Inspección manual del estado físico de chapas, cerraduras, pasadores y picaportes en puertas, ventanas, mobiliario, en caso de falla proceder al ajuste o sustitución de piezas dañadas, programar la reparación.	SEMESTRAL
D. JARDINERIA	D.1. Inspección visual del estado físico de las áreas verdes	DIARIA
	D.2. Limpieza de áreas verdes recolectando la basura y maleza que se origine	DIARIA
	D.3. Riesgo de áreas verdes en superficies exteriores	DIARIA
	D.4. Limpieza de hojarasca y quitar hierba parásita	SEMANTAL
	D.5. Recortar arbustos	SEMANTAL
	D.6. Quitar pasto dañado y sustituirlo	SEMANTAL
	D.7. Reponer arbustos secos cuando se requiera	MENSUAL
E. LIMPIEZA	E.1. En sanitarios, limpieza de mobiliario sanitarios con productos adecuados.	DIARIA
	E.2. Recolectar basura, eliminación de desechos orgánicos e inorgánicos	DIARIA



	E.3. Barrido y limpieza en general	DIARIA
	E.4. Limpieza general en planta física y mobiliario	DIARIA
	E.5. Pulido de pisos de loseta en interiores	SEMANTAL
	E.6. Limpieza general en ventanas cancelería y puertas	SEMANTAL
	E.7. Encerado de pisos interiores	MENSUAL
F. INSTALACIONES SANITARIAS	F.1. Verificar el suministro de agua	DIARIO
	F.2. Al abrir o cerrar las llaves o válvulas existentes, revisar sino quedan goteras en las salidas de agua y que dichas llaves o válvulas se cierran al tope.	DIARIO
	F.3. Revisar, calibrar y ajustar llaves de paso, llaves de lavado, etc., cuando se detectan fugas, corregir de inmediato, sino es posible la reparación en el momento, programar la corrección en la falla a la brevedad posible.	MENSUAL
	F.4. Inspección de depósitos para almacenamiento de agua, en caso de existir filtraciones, programar la corrección de la falla, determinando primeramente el origen de la falla y la solución para corregir el problema.	TRIMESTRAL
	F.5. Limpiar y desinfectar tinacos y tanques elevados de almacenamiento de agua	SEMESTRAL
	F.6. Revisar el funcionamiento de mecanismos para la detección de vaciado y llenado de los depósitos para almacenamiento de agua	MENSUAL
	F.7. Inspeccionar que el desalojo de agua en muebles sanitarios, fluya en forma normal, en caso contrario, detectar la falla que origina el problema y corregir a la brevedad posible.	SEMANTAL
	F.8. Revisar que, al accionar las palancas de tanque bajo, ajuste correctamente, esta acción se puede detectar observando si continúa corriendo el agua en el retrete o inodoro en caso de existir falla, corregir en forma inmediata.	SEMANTAL
	F.9. Inspeccionar funcionamiento en retretes, observando sino existen fugas en uniones del mueble y piso, en caso que se aprecie el problema, programar la reparación en forma breve.	SEMANTAL
	F.10. Limpieza de tuberías de desagüe, registros, etc.	SEMESTRAL



G. INSTALACIONES ELECTRICAS		
G.1. ALUMBRADO INTERIOR	G.1.1. Inspeccionar el funcionamiento de lámparas tipo incandescente y tipo fluorescente. Si se ubica una que no enciende determinar la falla y sustituir la pieza	DIARIO
	G.1.2. Inspeccionar los interruptores y contactos verificando su funcionamiento y el estado físico que se presente, si existe alguna falla corregir en el momento	SEMANAL
	G.1.3. Verificar que las clavijas correspondientes a los equipos eléctricos, se encuentren en condiciones de operación, si es necesario sustituir la pieza, realizar el trabajo al momento	SEMANAL
	G.1.4. Inspeccionar líneas de alimentación eléctrica, a partir del centro de carga o interruptores de seguridad tipo cuchillas. Cuando se detecte alguna falla, dictaminar causa que la origina y programar la reparación a la brevedad posible.	SEMANAL
	G.1.5. Revisar el funcionamiento de centros de carga e interruptores e seguridad tipo cuchilla, en caso de detectar alguna falla, determinar la causa que la origina y programar la reparación a la brevedad posible.	SEMANAL
	G.1.6. Limpieza y ajuste de conexiones en lámparas tipo incandescente y fluorescente, limpiando acrílicos, tubos, focos y gabinetes.	MENSUAL
	G.1.7. Limpiar y ajustar conexiones, tapas de contactos y apagadores.	MENSUAL
	G.1.8. Revisar el estado físico de cables de línea en red de abastecimiento de energía eléctrica a partir de los centros de a carga o interruptores de seguridad, inspeccionando el estado físico de dichos elementos, presente fallas o no cumpla con las normas establecidas, programar la rehabilitación a la brevedad posible.	ANUAL
G.2. ALUMBRADO EXTERIOR	G.2.1. Inspeccionar el funcionamiento de postes de alumbrado o reflectores, cuando se detecte alguna falla, determinar la causa que la origina y programar la reparación de la misma.	DIARIO



	G.2.2. Inspeccionar el funcionamiento de los elementos eléctricos controladores de alumbrado exterior, cuando se detecte alguna falla, determinar las causas que la origino y programar la reparación de la misma.	DIARIO
	G.2.3. Inspeccionar las líneas de alimentación eléctrica para alumbrado exterior, cuando se detecte alguna falla, determinar las causas que la origino y programar la reparación de la misma	SEMANAL
	G.2.4. Limpiar y ajustar conexiones, en unidades de alumbrado.	TRIMESTRAL
	G.2.5. Limpiar y ajustar conexiones, tapas de contactos y apagadores.	TRIMESTRAL
	G.2.6. Revisar el estado físico de claves de línea en red de abastecimientos de energía eléctrica a partir del centro de carga o interruptores de seguridad, inspeccionando el estado físico del aislamiento y amperaje de los conductores, en caso que el estado físico de dichos elementos presente fallas o no cumpla con las normas establecidas, programar la rehabilitación a la brevedad posible.	ANUAL
ESCRITORIOS	Verificar deslizamiento de cajones, ajustar, jaloneras, comprobar funcionamiento de herrajes, cerraduras y niveles en caso necesario de los soportes (patas)	SEMESTRAL
ESPEJOS	Ajustar marcos y cambiar espejos si es necesario	SEMESTRAL
TELEVISIONES	Verificar el funcionamiento y estado físico del equipo	DIARIO
ANAQUELES	Verificar y ajustar chapas de puertas, bisagras, herrajes. Aplicar aceite si se requiere	SEMESTRAL
ARCHIVEROS	Revisar funcionamiento de gavetas comprobando el deslizamiento de estas sobre rieles. Aplicar aceite si lo requiere.	SEMESTRAL
SILLONES Y SILLAS	Comprobar funcionamiento usando contrapesos, ajustar tornillos	SEMESTRAL
PANTALLA PARA PROYECCIONES	Verificar y ajustar elementos de soporte, sustituir piezas dañadas	Según SE REQUIERA
	Limpieza externa general	DIARIO
PROYECTOR DE DIAPOSITIVAS	Verificar el funcionamiento y estado físico del equipo	DIARIO



	Limpiar la superficie externa del equipo al término de la jornada de trabajo	DIARIO
	Verificar el funcionamiento de los controles eléctricos y electrónicos integrados al equipo, así como sus conexiones a líneas de alimentación eléctrica, sustituir las piezas dañadas	SEMESTRAL
	Limpiar, ajustar y lubricar piezas del interior del equipo, comprobar su funcionamiento	SEMESTRAL
EQUIPOS DE LABORATORIO	Su calibración y mantenimiento es anual, si algún equipo falla se recurre a un especialista para que verifique el estado del mismo.	ANUAL
COMPUTADORAS	Mantenimiento físico: CPU, teclado, etc.	ANUAL

Las rutinas de mantenimiento que se describen en el presente manual, están sujetas a un mejoramiento continuo, derivado de experiencias prácticas, modificaciones y adiciones según se determine durante una aplicación. La modificación e interpretación de las rutinas estará a cargo de la Unidad Orgánica de mantenimiento.

5. PROGRAMA ANUAL Y BITÁCORA DE MANTENIMIENTO

Para dar cumplimiento a los objetivos del presente manual, deberá elaborarse un programa anual de mantenimiento, el cual será realizado por la Unidad Orgánica de Mantenimiento en los primeros 30 días de enero de cada año.

Se elaborará la bitácora de mantenimiento específico de los elementos y equipos descritos en el programa anual, el cual, además de contener toda información del bien, se registran las actividades de mantenimiento preventivo y/o correctivo realizada durante la vida útil de cada uno de ellos.

UNIVERSIDAD NACIONAL AUTÓNOMA DE CHOTA

Ing. Nixon O. Herrera Bustamante
ESPECIALISTA - INFRAESTRUCTURA



UNIVERSIDAD NACIONAL AUTÓNOMA DE CHOTA

"AÑO DE LA UNIDAD, LA PAZ Y EL DESARROLLO"



PROGRAMA ANUAL DE MANTENIMIENTO A INFRAESTRUCTURA O EQUIPOS.

UBICACIÓN: CAMPUS UNIVERSITARIO –COLPA HUACARIS

AMBIENTE:

DESCRIPCIÓN DE LA INFRAESTRUCTURA Y/O EQUIPOS	ACTIVIDAD	ENERO	FEBRERO	MARZO	ABRIL	MAYO	JUNIO	JULIO	AGOSTO	SEPTIEMBRE	OCTUBRE	NOVIEMBRE	DICIEMBRE
	PROGRAMADO REALIZADO												
	PROGRAMADO REALIZADO												
	PROGRAMADO REALIZADO												
	PROGRAMADO REALIZADO												
	PROGRAMADO REALIZADO												
	PROGRAMADO REALIZADO												
	PROGRAMADO REALIZADO												
	PROGRAMADO REALIZADO												
	PROGRAMADO REALIZADO												
	PROGRAMADO REALIZADO												

UNIVERSIDAD NACIONAL AUTÓNOMA DE CHOTA

Ing. Nixon O. Herrera Bustamante
ESPECIALISTA - INFRAESTRUCTURA

Dirección: Jr. José Osorio N° 418- Jr. 27 noviembre N° 768



BITÁCORA DE MANTENIMIENTO A INFRAESTRUCTURA Y EQUIPOS.

UBICACIÓN: CAMPUS UNIVERSITARIO COLPA HUACARIS
 AMBIENTE:

DESCRIPCIÓN DEL EQUIPO O INFRAESTRUCTURA Y UBICACIÓN										EQUIPOS			
FOLIO	FECHA	FACTURA	COSTO	REALIZADO EL SERVICIO	TIPO DE SERVICIO	DESCRIPCIÓN DEL TRABAJO REALIZADO	MARCA	FECHA DE ADQUISICIÓN:	GARANTÍA:				
									SUPERVISIÓN				
									Nombre y Firma				
									Nombre y firma				
									Nombre y firma				
									Nombre y firma				
									Nombre y firma				
									Nombre y firma				
									Nombre y firma				
									Nombre y firma				
GASTO ANUAL ACUMULADO EN SOLES:													

UNIVERSIDAD NACIONAL AUTÓNOMA DE CHOTA
 Ing. Nixon O. Herrera Bustamante
 ESPECIALISTA - INFRAESTRUCTURA



UNIVERSIDAD NACIONAL AUTÓNOMA DE CHOTA



"AÑO DE LA UNIDAD, LA PAZ Y EL DESARROLLO"

ANEXO: N° 02

ANEXO "02": PRESUPUESTO ANUAL DE MANTENIMIENTO UNIVERSIDAD NACIONAL AUTONOMA DE CHOTA

OBRA: "MANTENIMIENTO PREVENTIVO ANUAL DEL CAMPUS DE COLPA HUACARIS DE LA UNACH

Provincia: Chota

Distrito Chota

Ítem	Partida	Unidad	Metrado	CU	Parcial
1	MANTENIMIENTO DE CAMPUS DE COLPA HUACARIS				220,617.20
1.1	MANTENIMIENTO DE INFRAESTRUCTURA				110,022.20
1.1.1	CARPINTERIA DE MADERA Y METÁLICA				6,809.02
1.1.1.1	MANTENIMIENTO DE PUERTAS DE MADERA	UND	98.00	64.00	6,272.00
1.1.1.2	MANTENIMIENTO DE PUERTAS METÁLICAS.	UND	2.00	43.51	87.02
1.1.1.3	CERRAJERÍA	GLB	1.00	450.00	450.00
1.1.2	VIDRIOS, CRISTALES Y SIMILARES				5,657.40
1.1.2.1	LIMPIEZA DE VIDRIOS (VENTANAS)	M2	449.00	12.60	5,657.40
1.1.3	PINTURA				77,055.78
1.1.3.1	PINTURA SATINADO EN MUROS EXTERIORES (02 MANOS)	M2	2,108.00	10.20	21,501.60
1.1.3.2	PINTURA SATINADO EN MUROS INTERIORES (02 MANOS)	M2	2,718.00	12.14	32,996.52
1.1.3.3	PINTURA EN CIELO RASO (02MANOS)	M2	515.00	12.23	6,298.45
1.1.3.4	PINTURA EN BARANDAS METÁLICAS (02 MANOS)	M	129.00	11.87	1,531.23
1.1.3.5	PINTURA EN REJAS METÁLICAS DE CERCO PERIMÉTRICO.	M2	362.00	26.83	9,712.46
1.1.3.6	PINTURA ESMALTE EN CERCO PERIMÉTRICO	M2	344.00	14.58	5,015.52
1.1.4	INSTALACIONES SANITARIAS				7,500.00
1.1.4.1	MANTENIMIENTO DE INSTALACIONES SANITARIAS.	UND	1.00	5,000.00	5,000.00
1.1.4.2	MANTENIMIENTO DE SISTEMAS DE EVACUACIÓN DE AGUA DE LLUVIA	UND	1.00	2,500.00	2,500.00

Dirección: Jr. José Osorio N° 418- Jr. 27 noviembre N° 768

UNIVERSIDAD NACIONAL AUTÓNOMA DE CHOTA

Plus

Ing. Nixon O. Herrera Bustamante
ESPECIALISTA - INFRAESTRUCTURA

88



UNIVERSIDAD NACIONAL AUTÓNOMA DE CHOTA

"AÑO DE LA UNIDAD, LA PAZ Y EL DESARROLLO"



1.1.5	INSTALACIONES ELÉCTRICAS				13,000.00
1.1.5.1	MANTENIMIENTO DE INSTALACIONES ELÉCTRICAS	UND	1.00	8,000.00	8,000.00
1.1.5.2	MANTENIMIENTO DE ALUMBRADO EXTERIOR	UND	1.00	5,000.00	5,000.00
1.2	MANTENIMIENTO DE MOBILIARIO				36,685.00
1.2.1	MANTENIMIENTO DE MOBILIARIO	GLB	1.00	36,685.00	36,685.00
1.3	MANTENIMIENTO DE EQUIPOS				56,400.00
1.3.1	MANTENIMIENTO DE EQUIPOS DE CÓMPUTO.				14,600.00
1.3.1.1	MANTENIMIENTO DE EQUIPOS DE CÓMPUTO.	UND	1.00	14,600.00	14,600.00
1.3.2	LABORATORIOS DE INGENIERIA AGROINDUSTRIAL.				41,800.00
1.3.2.1	MANTENIMIENTO DE EQUIPOS DE LABORATORIOS	GLB	1.00	41,800.00	41,800.00
	COSTO DIRECTO				203,107.20

UNIVERSIDAD NACIONAL AUTÓNOMA DE CHOTA

Alonso

Ing. Nixon O. Herrera Bustamante
ESPECIALISTA - INFRAESTRUCTURA



UNIVERSIDAD NACIONAL AUTÓNOMA DE CHOTA

"AÑO DE LA UNIDAD, LA PAZ Y EL DESARROLLO"



06

ANEXO: N° 03

UNIVERSIDAD NACIONAL AUTÓNOMA DE CHOTA

.....
Ing. Nixon O. Herrera Bustamante
ESPECIALISTA - INFRAESTRUCTURA



ANEXO: N° 03

BIENES MUEBLES AGROINDUSTRIAL CAMPUS UNIVERSITARIO DE COLPA HUACARIS:

DENOMINACIÓN BIEN POR CUENTA CONTABLE	N° DE BIENES	
	CAMPUS COLPA HUACARIS	TOTAL
9105.0303 MUEBLES Y ENSERES NO DEPRECIABLES		
PIZARRA ACRILICA	8	8
1503.0101 VEHÍCULOS PARA TRANSPORTE TERRESTRE		
OMNIBUS	1	1
1503.020102 MOBILIARIO DE OFICINA		
ESCRITORIO DE MELAMINA	6	6
ESTANTE DE MADERA	12	12
MESA DE MADERA	8	8
MESA DE MELAMINA	1	1
MODULO DE MELAMINA PARA COMPUTADORA	13	13
SILLA FIJA DE MADERA	1	1
SILLA FIJA DE METAL	54	54
SILLA FIJA DE METAL CON BRAZOS	0	0
SILLÓN GIRATORIO DE METAL	2	2
1503.020201 MAQUINAS Y EQUIPOS EDUCATIVOS		
AGITADOR MAGNETICO	1	1
ELECTROSCOPIO	1	1
EQUIPO ELECTRICO PARA PRUEBAS DE JARRAS	1	1
EQUIPO DE BAÑO MARIA	1	1
MEDIDOR MULTIPARAMETRO DE PH/ION/REDOX/ORP/CONDUCTIVIDAD	2	2
POTENCIOMETRO	1	1
DESTILADOR DE AGUA	3	3
APARATO DE EXTRACCION SOXHLET		0
VITRINA METALICA PARA INSTRUMENTAL QUIRURGICO	2	2
TERMOHIGROMETRO	1	1
HORNO	2	2
MAQUINA DIVISORA - CORTADORA DE MASA	1	1
MAQUINA EMPACADORA	3	3
MAQUINA SOBADORA	1	1



DENOMINACIÓN BIEN POR CUENTA CONTABLE	N° DE BIENES	
	CAMPUS COLPA HUACARIS	TOTAL
1503.020202 MOBILIARIO EDUCATIVO		
BANCO METALICO	174	174
CARPETA DE METAL UNIPERSONAL	156	156
MOSTRADOR DE MADERA	1	1
SILLA DE FIBRA VIDRIO	1	1
REPOSTERO DE MADERA	24	24
CARPETA DE METAL MÚLTIPLE	55	55
CASILLERO DE METAL - LOCKER	9	9
MESA DE METAL	23	23
PIZARRA ACRÍLICA	8	8
PORTA REVISTAS	2	2
MESA DE METAL Y MELAMINA	1	1
ATRIL DE MADERA	0	0
ATRIL DE MELAMINA	2	2
ARMARIO DE MELAMINA	5	5
ARCHIVADOR DE MELAMINA	4	4
RACK	13	13
1503.020301 EQUIPOS COMPUTACIONALES Y PERIFÉRICOS		
IMPRESORA LASER	6	6
IMPRESORA A INYECCION DE TINTA	0	0
COMPUTADORA PERSONAL PORTATIL	1	1
MONITOR PLANO	6	6
MONITOR LCD 21.5 in	65	65
TECLADO- KEYBOARD	70	70
UNIDAD CENTRAL DE PROCESO - CPU	72	72

UNIVERSIDAD NACIONAL AUTÓNOMA DE CHOTA

Ing. Nixon O. Herrera Bustamante
ESPECIALISTA - INFRAESTRUCTURA



DENOMINACIÓN BIEN POR CUENTA CONTABLE	N° DE BIENES	
	CAMPUS COLPA HUACARIS	TOTAL
1503.020901 AIRE ACONDICIONADO Y REFRIGERACIÓN		
CONGELADOR (OTROS)	1	1
REFRIGERADORA ELECTRICA DOMESTICA	3	3
1503.020902 ASEO, LIMPIEZA Y COCINA		
COCINA (OTRAS)	6	6
MAQUINA AMASADORA - SOBADORA	1	1
1503.020904 ELECTRICIDAD Y ELECTRÓNICA		
ACUMULADOR DE ENERGIA. EQUIPOS DE UPS	0	0
ANALIZADOR	2	2
ESTABILIZADOR	82	82
1503.020905 EQUIPOS E INSTRUMENTOS DE MEDICIÓN		
BALANZA ANALITICA	4	4
BALANZA DIGITAL	9	9
BALANZA ELECTRONICA	5	5

DENOMINACIÓN BIEN POR CUENTA CONTABLE	N° DE BIENES	
	CAMPUS COLPA HUACARIS	TOTAL
ESPECTROFOTOMETRO	2	2
PENETROMETRO	1	1
PEACHIMETRO MULTIPLE PORTATIL	1	1
1503.020999 MAQUINARIAS, EQUIPOS Y MOBILIARIOS		
CENTRIFUGA	5	5
LICUADORA INDUSTRIAL	4	4
MAQUINA MOLEDORA DE CARNE	1	1
MAQUINA SELLADORA MATERIAL DE PLASTICO	4	4
SELLADORA DE TAPAS	4	4

UNIVERSIDAD NACIONAL AUTÓNOMA DE CHOTA

Ing. Nixof O. Herrera Bustamante
ESPECIALISTA - INFRAESTRUCTURA



UNIVERSIDAD NACIONAL AUTÓNOMA DE CHOTA

"AÑO DE LA UNIDAD, LA PAZ Y EL DESARROLLO"



02

ANEXO 04

PROGRAMACION DE MANTENIMIENTO PREVENTIVO A INFRAESTRUCTURA MOBILIARIO Y
EQUIPOS

UNIVERSIDAD NACIONAL AUTÓNOMA DE CHOTA

.....
Ing. Nixon O. Herrera Bustamante
ESPECIALISTA - INFRAESTRUCTURA

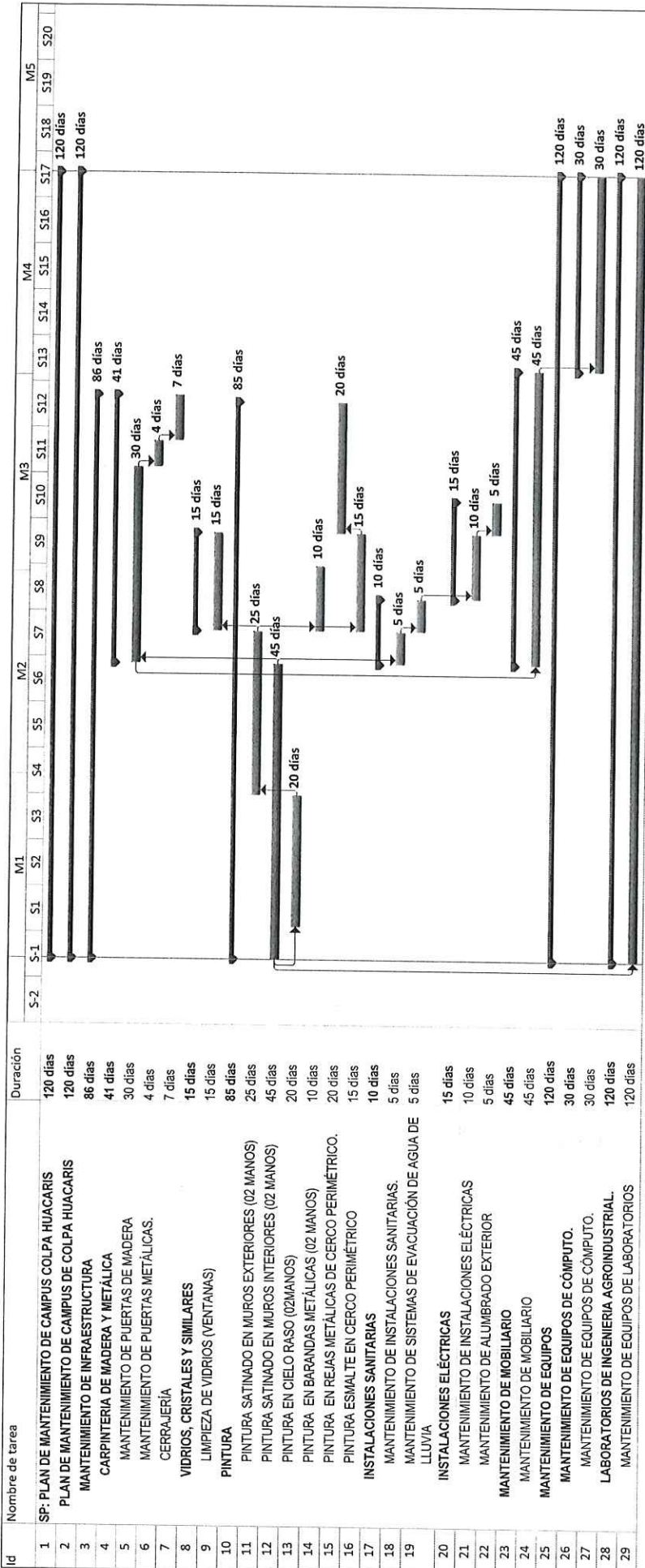

UNIVERSIDAD NACIONAL AUTÓNOMA DE CHOTA
 Ing. Nixon O. Herrera Bustamante
 ESPECIALISTA - INFRAESTRUCTURA

Tarea	Tareas externas	Tarea manual	Sólo fin
División	Hito externo	Sólo duración	Fecha límite
Hito	Tarea inactiva	Informe de resumen manual	Tareas críticas
Resumen	Hito inactivo	Resumen manual	División crítica
Resumen del proyecto	Resumen inactivo	Sólo el comienzo	Progreso